

南九州市地域防災計画 (資料編)



南九州市防災会議

目次

土砂災害危険箇所に関する資料	1
別表 1 土石流危険溪流Ⅰ	2
別表 2 土石流危険溪流Ⅱ	4
別表 3 急傾斜地崩壊危険箇所Ⅰ	7
別表 4 急傾斜地崩壊危険箇所Ⅱ	11
別表 5 山腹崩壊危険箇所	18
別表 6 崩壊土砂流出危険箇所	23
別表 7 土砂災害警戒区域	26
別表 8 土砂災害特別警戒区域	50
別表 9 重要水防区域	51
別表 10 重要水防区域外の危険と予想される区域（河川関係）	52
別表 11 交通途絶予想箇所	54
別表 12 異常気象時の道路規制基準等	55
別表 13 異常気象時の鉄道規制基準等	55
別表 14 雨量観測所	56
別表 15 水位観測所	56
別表 16 災害危険箇所	57
別表 17 消防団組織	59
別表 18 災害対策部	60
別表 19 自主防災組織	69
別表 20 水門操作担当者	76
別表 21 消防施設	78
別表 22 南九州市指定緊急避難場所・指定避難所一覧	80
別表 23 南九州市福祉避難所一覧	85
別表 24 避難経路一覧	86
別表 25 避難経路一覧（福祉避難所）	109
別表 26 報道機関一覧表	110
別表 27 災害時の広報文例	111
別表 28 県地震等災害被害予測調査における南九州市の被害想定結果	113
別表 29 浸水想定区域にある災害時要配慮者施設一覧	119
別表 30 土砂災害警戒区域内にある災害時要配慮者施設一覧	120
別表 31 地区防災計画策定地区一覧	121

土砂災害危険箇所に関する資料

【土石流危険渓流】

土石流の発生する危険性があり、人家5戸以上等に被害を及ぼすおそれのある渓流（土石流危険渓流Ⅰ）に加え、人家戸数5戸未満（土石流危険渓流Ⅱ及び土石流危険渓流に準ずる渓流Ⅲ）も含めた渓流

① 土石流危険渓流Ⅰ

土石流危険区域内に人家が5戸以上等（5戸未満であっても官公署、学校、病院、社会福祉施設等の災害弱者関連施設等のある場合を含む）ある場合の当該区域内に流入する渓流

② 土石流危険渓流Ⅱ

土石流危険区域内に人家が1～4戸ある場合の当該区域に流入する渓流

③ 土石流危険渓流に準ずる渓流Ⅲ

土石流危険区域内に人家がない場合でも、都市計画区域内であること等一定の要件を満たし、住宅等が新規に立地する可能性があると考えられる場合の当該区域に流入する渓流（本資料には掲載なし）

【急傾斜地崩壊危険箇所】

傾斜度30度以上、高さ5m以上の急傾斜地において、がけ崩れの発生する危険性があり、人家5戸以上等に被害の及ぼすおそれのある箇所（急傾斜地崩壊危険箇所Ⅰ）に加え、人家5戸未満（急傾斜地崩壊危険箇所Ⅱ及び急傾斜地崩壊危険箇所に準ずる斜面Ⅲ）も含めた箇所

① 急傾斜地崩壊危険箇所Ⅰ

被害想定区域内に人家が5戸以上等（5戸未満であっても官公署、学校、病院、社会福祉施設等の災害弱者関連施設等のある場合を含む）ある箇所

② 急傾斜地崩壊危険箇所Ⅱ

被害想定区域内に人家が1～4戸ある箇所

③ 急傾斜地崩壊危険箇所に準ずる斜面Ⅲ

被害想定区域内に人家がない場合でも、都市計画区域内であること等一定の要件を満たし、住宅等が新規に立地する可能性があると考えられる箇所（本資料には掲載なし）

【地すべり危険箇所】

地すべりの発生するおそれのある箇所等で地すべり等防止法第51条に基づく国土交通大臣所管になりうる箇所であるが、本市には、地すべり危険箇所は存在しない。

1 南九州市土石流危険渓流・急傾斜地崩壊危険箇所一覧

〈平成30年4月現在〉

地域	土石流危険渓流				急傾斜地崩壊危険箇所												合計
	Ⅰ	Ⅱ	Ⅲ	計	Ⅰ			Ⅱ			Ⅲ			合計			
					自然	人工	計	自然	人工	計	自然	人工	計	自然	人工	計	
顛娃	26	13	21	60	7	1	8	21	4	25	6	0	6	34	5	39	99
知覧	10	31	8	49	23	3	26	66	3	69	52	5	57	141	11	152	201
川辺	30	36	2	68	73	4	77	127	2	129	52	1	53	252	7	259	327

別表1 土石流危険溪流Ⅰ

穎娃地域

番号	河川名	溪流名	位置	人家戸数	溪流番号
1	加治佐川	源川谷	源川	8	323 I - 001
2	吉崎川	吉崎川支流	吉崎	10	323 I - 002
3	石垣川	折尾の小川	折尾	15	323 I - 003
4	馬渡川	鶴田南谷	鶴田	6	323 I - 004
5	馬渡川	鶴田北谷	鶴田	5	323 I - 005
6	馬渡川	馬渡川支流	鶴田	18	323 I - 006
7	馬渡川	馬渡川支流	雪丸	10	323 I - 007
8	馬渡川	栗ヶ窪谷	栗ヶ窪	16	323 I - 008
9	馬渡川	栗ヶ窪第一谷	栗ヶ窪	18	323 I - 009
10	馬渡川	栗ヶ窪第二谷	栗ヶ窪	13	323 I - 010
11	馬渡川	栗ヶ窪第三谷	栗ヶ窪	9	323 I - 011
12	高取川	高取川支流	飯山	10	323 I - 012
13	高取川	高取川支流	熊ヶ谷	6	323 I - 013
14	高取川	高取川支流	熊ヶ谷	0	323 I - 014
15	高取川	谷場川第一谷	谷場	10	323 I - 015
16	高取川	永谷川	永谷	52	323 I - 016
17	高取川	高取川支流	中村	13	323 I - 017
18	高取川	水之元川	水之元	36	323 I - 018
19	集川	志戸第一谷	志戸	12	323 I - 019
20	集川	集川支流	志戸	16	323 I - 020
21	集川	志戸第二谷	志戸	10	323 I - 021
22	集川	山下谷	山下	12	323 I - 022
23	集川	集川支流	瀬谷	34	323 I - 023
24	集川	集川支流	山下	0	323 I - 024
25	鬼口川	鬼口川	鬼口	12	323 I - 025
26	長崎川	長崎川	長崎	53	323 I - 026

知覧地域

番号	河川名	溪流名	位置	人家戸数	溪流番号
1	厚地川	寺園川	寺園	9	344 I - 001
2	厚地川	厚地谷川	松山	8	344 I - 002
3	厚地川	厚地川支流 1	松山	7	344 I - 003
4	厚地川	厚地川支流 2	松山	7	344 I - 004
5	麓川	後岳南第 2 谷	後岳南	5	344 I - 005

番号	河川名	溪流名	位 置	人家戸数	溪流番号
6	麓 川	手蓑第2小川	手 蓑	0	344 I - 006
7	麓 川	手蓑小川	手 蓑	1	344 I - 007
8	永里川	山仁田川支流	山仁田	10	344 I - 008
9	永里川	山仁田川	山仁田	10	344 I - 009
10	加治佐川	加治佐谷	加治佐	7	344 I - 010

川辺地域

番号	河川名	溪流名	位 置	人家戸数	溪流番号
1	万之瀬川	佐々良川	佐々良	8	345 I - 001
2	万之瀬川	松本の小川	佐々良	0	345 I - 002
3	神殿川	松ヶ迫川	大久保	9	345 I - 003
4	神殿川	田代の小川	田 代	5	345 I - 004
5	神殿川	中福良東谷	中福良	3	345 I - 005
6	万之瀬川	花園第1小川	花 園	7	345 I - 006
7	万之瀬川	花園第2小川	花 園	5	345 I - 007
8	野崎川	下田代第1谷	田 代	8	345 I - 008
9	野崎川	下田代第2谷	田 代	6	345 I - 009
10	野崎川	田代第1谷	田 代	0	345 I - 010
11	野崎川	田代第2谷	田 代	22	345 I - 011
12	野崎川	仁之野川	仁之野	13	345 I - 012
13	野崎川	仁之野谷川	市之瀬	4	345 I - 013
14	野崎川	市之瀬川	市之瀬	8	345 I - 014
15	野崎川	陣の谷川	陣	1	345 I - 015
16	野崎川	野崎滝見川	滝 山	6	345 I - 016
17	野崎川	桑水流川	桑水流	6	345 I - 017
18	万之瀬川	今田川	今 田	5	345 I - 018
19	万之瀬川	今田西谷	今 田	7	345 I - 019
20	麓 川	小野第2川	小 野	52	345 I - 020
21	麓 川	小野第1川	小 野	26	345 I - 021
22	永里川	鉄山川	鉄 山	0	345 I - 022
23	大久保川	小河路第1川	小河路	5	345 I - 023
24	永里川	藤之下谷	藤之下	19	345 I - 024
25	松菌川	田之頭第2谷	田之頭	0	345 I - 025
26	大谷川	田代谷	田 代	6	345 I - 026
27	大谷川	大谷第2谷	桐木平	8	345 I - 027
28	大谷川	大谷第1谷	桐木平	9	345 I - 028

番号	河川名	溪流名	位 置	人家戸数	溪流番号
29	大谷川	桐木平川	桐木平	10	345 I - 029
30	大谷川	君野川	君 野	5	345 I - 030

別表 2 土石流危険溪流Ⅱ

穎娃地域

番号	河川名	溪流名	位 置	人家戸数	溪流番号
1	石垣川	石垣川支流	曲 谷	1	323Ⅱ - 001
2	石垣川	曲谷川支流	曲 谷	1	323Ⅱ - 002
3	石垣川	折尾の小川2	折 尾	2	323Ⅱ - 003
4	石垣川	福留川	福 留	1	323Ⅱ - 004
5	馬渡川	馬渡川支流	種子尾	2	323Ⅱ - 005
6	馬渡川	一氏谷	一 氏	1	323Ⅱ - 006
7	馬渡川	牧淵別府川支流	牧之内	3	323Ⅱ - 007
8	馬渡川	馬渡川支流	佃	3	323Ⅱ - 008
9	高取川	高取川支流	谷 場	2	323Ⅱ - 009
10	高取川	谷場川第二谷	谷 場	3	323Ⅱ - 010
11	馬渡川	飯山第一谷	飯 山	4	323Ⅱ - 011
12	集 川	浦芝原川	浦芝原	3	323Ⅱ - 012
13	集 川	集川支流	椿 山	1	323Ⅱ - 013

知覧地域

番号	河川名	溪流名	位 置	人家戸数	溪流番号
1	厚地川	西野川	西 野	2	344Ⅱ - 001
2	厚地川	徳永川	徳 永	4	344Ⅱ - 002
3	厚地川	徳永の小川	徳 永	4	344Ⅱ - 003
4	厚地川	長谷川	長 谷	2	344Ⅱ - 004
5	厚地川	松山川	松 山	3	344Ⅱ - 005
6	厚地川	厚地川	松 山	4	344Ⅱ - 006
7	厚地川	江川	平木場	3	344Ⅱ - 007
8	厚地川	小江川	平木場	1	344Ⅱ - 008
9	麓 川	郡谷川	郡	1	344Ⅱ - 009
10	麓 川	後岳下第3谷	後岳下	1	344Ⅱ - 010
11	麓 川	後岳下第2谷	後岳下	2	344Ⅱ - 011
12	麓 川	後岳下第1谷	後岳下	1	344Ⅱ - 012

番号	河川名	溪流名	位 置	人家戸数	溪流番号
13	麓 川	後岳北第1谷	後岳北	1	344Ⅱ-013
14	麓 川	後岳北第2谷	後岳北	3	344Ⅱ-014
15	麓 川	後岳南第1谷	後岳南	1	344Ⅱ-015
16	麓 川	後岳南第3谷	後岳南	4	344Ⅱ-016
17	麓 川	桑代谷	桑 代	4	344Ⅱ-017
18	麓 川	池之河内1谷	池之河内	3	344Ⅱ-018
19	麓 川	池之河内2谷	池之河内	3	344Ⅱ-019
20	麓 川	池之河内3谷	池之河内	3	344Ⅱ-020
21	麓 川	手蓑第6小川	手 蓑	1	344Ⅱ-021
22	麓 川	手蓑第4小川	手 蓑	3	344Ⅱ-022
23	麓 川	手蓑第3小川	手 蓑	2	344Ⅱ-023
24	麓 川	手蓑第1小川	手 蓑	1	344Ⅱ-024
25	麓 川	池之河内東谷	池之河内	3	344Ⅱ-025
26	永里川	堤之原谷川	堤之原	1	344Ⅱ-026
27	永里川	山仁田北谷	山仁田	1	344Ⅱ-027
28	永里川	迫瀬戸山第1谷	迫瀬戸山	1	344Ⅱ-028
29	永里川	迫瀬戸山第2谷	迫瀬戸山	2	344Ⅱ-029
30	永里川	高星第1谷川	高 星	1	344Ⅱ-030
31	永里川	高星第2谷川	高 星	1	344Ⅱ-031

川辺地域

番号	河川名	溪流名	位 置	人家戸数	避難場所
1	神殿川	神之下川	神之下	1	345Ⅱ-001
2	神殿川	上里の小川	上 里	3	345Ⅱ-002
3	神殿川	上里の谷川	上 里	3	345Ⅱ-003
4	神殿川	軸屋谷川	軸 屋	2	345Ⅱ-004
5	万之瀬川	瀬戸山第1谷川	瀬戸山	1	345Ⅱ-005
6	万之瀬川	瀬戸山第2谷川	瀬戸山	1	345Ⅱ-006
7	万之瀬川	馬立谷川	馬 立	2	345Ⅱ-007
8	万之瀬川	馬立谷川2	馬 立	1	345Ⅱ-008
9	万之瀬川	小崎第1谷川	小 崎	1	345Ⅱ-009
10	万之瀬川	小崎第2谷川	小 崎	3	345Ⅱ-010
11	万之瀬川	小崎第3谷川	小 崎	3	345Ⅱ-011
12	万之瀬川	花園南の小川	花 園	4	345Ⅱ-012
13	野崎川	滝山谷川	野 崎	3	345Ⅱ-013
14	野崎川	八瀬尾第1谷川	八瀬尾	2	345Ⅱ-014

番号	河川名	溪流名	位 置	人家戸数	避難場所
15	野崎川	八瀬尾第2谷川	八瀬尾	3	345Ⅱ-015
16	野崎川	桑水流谷川	桑水流	4	345Ⅱ-016
17	野崎川	荒殿第2谷川	荒 殿	4	345Ⅱ-017
18	野崎川	荒殿第1谷川	荒 殿	2	345Ⅱ-018
19	野崎川	野崎谷川	野 崎	1	345Ⅱ-019
20	万之瀬川	両添山隈川	両 添	3	345Ⅱ-020
21	万之瀬川	両添谷の小川	両 添	4	345Ⅱ-021
22	麓 川	松崎の小川	松 崎	1	345Ⅱ-022
23	川原川	土喰川	土 喰	1	345Ⅱ-023
24	永里川	川原の小川	川 原	4	345Ⅱ-024
25	深野木川	深野木川	深野木	1	345Ⅱ-025
26	大久保川	小河路第2谷	小河路	3	345Ⅱ-026
27	永里川	中前川	中 前	2	345Ⅱ-027
28	松菌川	田之頭第3谷	田之頭	1	345Ⅱ-028
29	松菌川	田之頭第1谷	田之頭	1	345Ⅱ-029
30	大谷川	打木谷川	打木谷	2	345Ⅱ-030
31	大谷川	諸麦川右支流	上山田	2	345Ⅱ-031
32	大谷川	後谷川	川原山	1	345Ⅱ-032
33	大谷川	君野第1谷川	君 野	2	345Ⅱ-033
34	大谷川	君野第2谷川	君 野	4	345Ⅱ-034
35	大谷川	君野第3谷川	君 野	1	345Ⅱ-035
36	大谷川	上之口川	上之口	1	345Ⅱ-036

別表3 急傾斜地崩壊危険箇所Ⅰ

穎娃地域

番号	箇所名	地形			がけ下人家 戸数(戸)	備 考
		傾斜(度)	延長(m)	高さ(m)		
1	山下村ノ上	40	170	21	6	
2	上出西俣	40	100	21	12	
3	山下	40	80	14	7	H7.3.24 指定
4	上出	60	130	11	7	H7.3.24 指定
5	木之元	51	80	9	5	H7.3.24 指定
6	山下	40	100	11	7	
7	雪丸	70	150	15	5	
8	長崎	40	200	30	16	

知覧地域

番号	箇所名	地形			がけ下人家 戸数(戸)	備 考
		傾斜(度)	延長(m)	高さ(m)		
1	中郡北	40	430	18	24	S49.11.18 指定
2	水垂	40	115	25	6	
3	山田比良	40	196	10	15	S51.11.17 指定
4	小田代	40	65	11	3	
5	城馬場	35	190	35	5	S47.9.29 指定
6	田渡瀬	45	220	7	8	
7	霜出	50	213	6	8	
8	和田	42	220	12	9	
9	丸野	45	140	75	6	
10	御園	50	270	65	22	
11	上郡上	40	55	37	0	
12	城馬場2	42	85	45	8	
13	中郡北3	35	200	25	0	
14	下郡北2	40	35	10	0	
15	横峯	40	85	25	48	
16	善通2	55	150	15	5	
17	川床	60	180	15	5	
18	下郡北7	45	165	12	9	
19	下郡南6	45	135	30	5	
20	桑代2	34	80	25	5	
21	中郡南	65	120	35	7	
22	下郡南5	45	145	30	5	
23	霜出2	55	100	10	1	

番号	箇所名	地 形			がけ下人家 戸数(戸)	備 考
		傾斜(度)	延長(m)	高さ(m)		
24	打 越	37	135	25	24	
25	永 里	40	95	7	17	
26	打 越 2	35	255	7	18	

川辺地域

番号	箇所名	地 形			がけ下人家 戸数(戸)	備 考
		傾斜(度)	延長(m)	高さ(m)		
1	古 殿	40	115	10	6	S51.1.30 指定
2	平 山	45	376	14	19	S46.3.22 指定
3	天神坊 1	45	920	20	98	S47.3.29 指定
4	上山田本門	43	460	20	18	S47.3.29 指定
5	藤之下中之前	60	280	30	25	S49.11.28 指定 追加 H4,5,6
6	宮松崎	50	730	50	17	
7	今田下	50	427	70	17	S51.11.17 指定
8	山 添 2	45	320	30	9	S54.2.14 指定
9	桜 元	40	600	33	20	S49.11.18 指定 追加 H16.2.17
10	野間里	35	340	37	19	S51.11.17 指定
11	野間里 2	40	300	26	13	S54.2.14 指定
12	野間大久保	40	445	40	15	S47.3.29 指定
13	川原山	50	142	20	7	H5.2.17 指定
14	麓	70	165	25	0	
15	桐木平	45	142	12	5	H3.1.14 指定
16	上之口	50	155	12	8	
17	牧之田	45	200	20	6	
18	山 下 3	35	165	25	7	
19	中福良(上山田)	35	180	30	6	
20	坂 下	45	285	25	8	
21	松 藪 1	35	153	16	5	
22	庭月野	40	313	15	10	
23	打木谷	50	120	30	3	
24	柳 1	40	313	13	11	
25	柳 2	55	185	8	6	
26	中之後	40	340	55	28	S49.11.28 指定 追加 H14.1.29
27	上之後	55	190	30	11	S8.7.29 指定
28	鉄 山 2	40	20	35	0	
29	城ノ前 1	50	110	45	5	
30	城ノ前 2	40	180	35	9	

番号	箇所名	地 形			がけ下人家	備 考
		傾斜(度)	延長(m)	高さ(m)	戸数(戸)	
31	山 添 1	40	395	35	24	
32	松尾城	45	255	10	6	
33	迎 方	45	225	25	14	
34	荒 殿	35	55	20	5	
35	桑水流	32	255	20	12	
36	田代下	30	140	20	7	
37	中 通	45	680	12	25	H4.5.6 指定
38	佐々良	50	135	22	8	
39	下山田	40	120	17	9	
40	片 平	40	70	13	8	
41	中福良(永田)	60	180	15	10	
42	西	40	200	12	11	
43	今 村	50	170	15	10	
44	小栗栖	45	375	23	14	H15.11.18 指定
45	上 里	38	270	52	10	
46	仁之野	40	120	15	6	
47	楠 原	45	185	20	6	
48	市之瀬	50	210	25	30	H15.5.6 指定
49	永田上	60	50	15	2	
50	原 田 1	36	50	11	0	
51	松尾城 2	45	190	45	6	
52	中福良 4	40	120	30	1	
53	森 山 1	45	95	25	2	
54	松 崎 2	40	35	40	0	
55	上の前	40	145	25	7	
56	小栗栖 2	45	330	25	5	
57	宮小路 2	50	135	35	6	
58	花 園 2	48	35	30	5	
59	山 添 3	45	75	25	5	
60	天神坊 3	50	230	10	0	
61	藤之下 3	40	200	25	9	
62	坂 下 2	55	100	25	5	
63	打木谷 3	45	150	25	7	
64	城ノ前 3	40	180	35	5	
65	宮松崎 3	50	160	50	15	S47.3.29 指定
66	田代上 2	35	160	52	5	
67	天 神	35	145	17	9	

番号	箇所名	地 形			がけ下人家 戸数(戸)	備 考
		傾斜(度)	延長(m)	高さ(m)		
68	上 村	35	105	30	8	
69	今村 2	45	135	35	5	
70	馬 場 2	33	140	25	5	
71	庭月野 3	30	90	10	6	
72	花 園 1	47	175	52	8	
73	大 丸	45	40	20	0	
74	中福良 7	80	140	20	3	
75	森 山 7	70	50	20	0	
76	今田上	50	260	60	9	
77	天神坊 4	60	85	12	0	

別表4 急傾斜地崩壊危険箇所Ⅱ

穎娃地域

番号	所在地	地形			がけ下人家戸数(戸)	備考
		傾斜(度)	延長(m)	高さ(m)		
1	上出1	51	50	12	1	
2	山下1	63	60	15	2	
3	小長田1	47	60	12	2	
4	小長田2	73	80	8	1	
5	小長田3	50	80	9	2	
6	馬渡1	48	150	14	4	
7	馬渡2	43	40	9	1	
8	矢越1	58	50	11	2	
9	矢越2	45	30	10	1	
10	矢越3	60	40	9	2	
11	山脇	60	40	47	1	
12	伊瀬知	52	50	16	3	
13	山下2	55	70	21	3	
14	志戸1	52	20	16	1	
15	志戸2	50	50	16	2	
16	志戸3	45	80	24	3	
17	志戸4	48	60	12	2	
18	志戸5	37	30	9	2	
19	平丹花	45	50	10	3	
20	田倉	50	40	8	1	
21	西俣	60	30	9	1	
22	山下	55	70	10	4	
23	雪丸	63	40	11	1	
24	志戸	60	100	12	2	
25	鶴田	55	25	7	1	

知覧地域

番号	所在地	地形			がけ下人家戸数(戸)	備考
		傾斜(度)	延長(m)	高さ(m)		
1	平木場	40	35	10	1	
2	御園2	35	80	20	3	
3	徳永2	35	55	20	1	
4	徳永1	30	70	25	2	
5	西野	30	90	10	3	
6	手蓑1	30	75	50	4	

番号	所在地	地形			がけ下人 家戸数(戸)	備考
		傾斜(度)	延長(m)	高さ(m)		
7	池之河内	30	110	9	4	
8	池之河内 2	52	40	10	1	
9	後岳北 1	44	65	18	3	
10	後岳北 2	48	30	15	1	
11	後岳北 3	33	75	30	2	
12	後岳北 4	30	30	115	1	
13	後岳南	34	65	45	3	
14	後岳下 1	33	60	20	2	
15	小田代 3	44	35	18	1	
16	小田代 2	30	50	40	3	
17	河 上	35	50	20	1	
18	城馬場 3	50	45	25	1	
19	城馬場 4	35	45	30	2	
20	中郡北 2	55	40	6	1	
21	下郡北 8	40	70	25	3	
22	下郡北 5	52	30	14	1	
23	下郡北 4	43	120	8	3	
24	下郡北 3	52	35	12	1	
25	下郡南 8	60	55	10	2	
26	下郡南 4	40	40	15	1	
27	下郡南	35	200	25	4	
28	打出口	35	35	20	1	
29	仙田山	40	55	15	1	
30	桑 代	45	45	8	2	
31	横 峯 2	40	45	10	1	
32	堂 園 1	40	50	25	1	
33	堂 園 2	40	65	15	1	
34	取 違	60	140	10	3	
35	善 通	50	92	7	2	
36	川 床 2	60	35	10	1	
37	松久保	35	85	8	2	
38	永 山 1	40	45	15	1	
39	永 山 2	60	65	7	2	
40	瀬世向 4	35	55	10	3	
41	瀬世向 2	35	125	15	3	
42	迫	35	85	25	3	
43	上木原	40	35	16	1	

番号	所在地	地形			がけ下人家戸数(戸)	備考
		傾斜(度)	延長(m)	高さ(m)		
44	加治佐	30	30	12	2	
45	下郡北 6	45	40	14	2	
46	下郡南 2	50	30	5	1	
47	下郡南 9	55	60	15	1	
48	打出口 2	40	55	17	3	
49	打出口 3	34	35	17	1	
50	打出口 4	32	20	15	1	
51	田渡瀬 2	40	30	15	1	
52	松久保 2	35	35	10	1	
53	松久保 3	60	20	10	1	
54	浮 辺	35	20	8	1	
55	瀬世向	38	55	10	2	
56	上郡上 2	40	30	30	1	
57	加治佐 2	40	25	45	2	
58	瀬世向 5	55	25	5	1	
59	下郡南 3	60	37	15	1	
60	下郡北	45	265	15	4	
61	瀬世中	45	45	10	4	
62	長 谷	35	90	6	3	
63	柚 木	40	95	10	2	
64	瀬世向 3	45	50	15	2	
65	下郡北 10	55	65	45	1	
66	下郡北 9	55	40	50	1	
67	上郡上 3	42	40	28	1	
68	善 通 3	50	140	20	1	
69	下郡南 7	70	90	25	2	

川辺地域

番号	所在地	地形			がけ下人家戸数(戸)	備考
		傾斜(度)	延長(m)	高さ(m)		
1	瀬戸山 2	34	35	12	1	
2	馬 立 2	30	45	22	2	
3	馬 立 1	30	45	20	1	
4	寺 野	32	65	20	3	
5	軸 屋 2	30	40	45	1	
6	上 里 3	32	135	62	2	
7	上 里 2	30	160	60	4	

番号	所在地	地形			がけ下人家戸数(戸)	備考
		傾斜(度)	延長(m)	高さ(m)		
8	上里4	32	130	85	4	
9	鳴野1	32	55	22	2	
10	鳴野2	30	25	47	1	
11	鳴野3	30	30	15	1	
12	中福良17	35	120	67	2	
13	下里	45	60	26	2	
14	小崎1	38	35	20	1	
15	小崎2	35	80	90	2	
16	市崎野1	42	105	40	2	
17	市崎野2	48	40	15	1	
18	内青折1	44	35	53	3	
19	仁之野下	43	30	22	1	
20	楠原2	40	175	25	3	
21	八瀬尾	35	35	12	1	
22	田代上1	30	90	45	3	
23	滝山	46	25	8	1	
24	花園3	45	40	36	1	
25	松元	50	55	9	3	
26	宮田	70	80	10	2	
27	永田西2	40	80	40	1	
28	永田西3	40	30	25	1	
29	永田西4	36	40	10	2	
30	永田西5	35	40	35	2	
31	永田上2	32	55	35	3	
32	日吉1	36	20	5	1	
33	日吉2	40	35	10	1	
34	諏訪1	32	130	20	4	
35	大山2	45	55	20	1	
36	原田2	35	45	13	2	
37	桑水流2	40	30	25	2	
38	松尾城5	50	50	50	2	
39	松尾城6	35	45	10	3	
40	松尾城4	35	40	15	1	
41	松尾城3	50	25	15	1	
42	荒殿2	55	35	10	1	
43	荒殿3	35	45	20	1	
44	柞木2	70	120	25	2	

番号	所在地	地形			がけ下人家戸数(戸)	備考
		傾斜(度)	延長(m)	高さ(m)		
45	田畑3	32	70	20	2	
46	田畑1	40	30	15	1	
47	馬場1	40	30	25	1	
48	有木	38	85	17	2	
49	山下4	33	30	20	1	
50	中福良14	45	115	20	2	
51	中福良2	36	60	20	2	
52	中福良3	32	35	15	1	
53	中福良12	40	45	20	2	
54	中福良11	60	80	15	3	
55	中福良10	40	55	20	1	
56	中福良9	70	65	20	2	
57	中福良8	60	40	15	1	
58	森山5	75	85	10	2	
59	森山6	40	60	25	2	
60	諸麦	45	45	20	1	
61	庭月野2	45	80	25	1	
62	打木谷2	40	70	30	1	
63	田之頭	35	55	18	1	
64	小河路	30	55	12	1	
65	土喰	30	55	10	1	
66	小野2	45	115	10	2	
67	小野	40	125	20	3	
68	宮小路	40	75	20	3	
69	中福良15	50	30	15	2	
70	中福良16	50	80	30	2	
71	松崎1	50	80	30	1	
72	高田下	40	40	25	1	
73	中の前	40	35	50	1	
74	藤之下	45	55	30	4	
75	上の前2	50	50	10	2	
76	鉄山1	35	30	25	1	
77	鉄山3	45	75	30	2	
78	菊原2	35	85	40	1	
79	西之原2	55	55	20	1	
80	西之原1	50	115	20	2	
81	西之原3	40	90	25	2	

番号	所在地	地形			がけ下人家戸数(戸)	備考
		傾斜(度)	延長(m)	高さ(m)		
82	大久保 2	55	55	8	3	
83	大久保	45	85	12	4	
84	大久保 3	30	25	20	1	
85	大久保 4	30	70	20	2	
86	森 山 2	45	155	15	3	
87	天神坊 5	60	75	17	2	
88	中福良 5	75	50	5	1	
89	庭月野	40	45	20	2	
90	森 山 4	45	35	20	1	
91	松 菌 2	40	35	15	1	
92	大久保 5	30	25	5	1	
93	山 下 5	40	110	25	1	
94	田 畑 2	30	40	15	1	
95	大 山	60	25	15	2	
96	諏 訪 2	35	40	15	1	
97	山 下 2	45	135	25	4	
98	永田上 3	40	25	20	1	
99	天神坊 6	75	25	7	1	
100	野間大久保 3	40	80	15	3	
101	野間大久保 2	55	55	10	2	
102	岩 屋	35	50	40	2	
103	桑水流 3	50	25	18	1	
104	松尾城東	35	25	20	2	
105	荒 殿 4	45	25	20	2	
106	鉄 山 5	35	50	40	2	
107	鉄 山 6	50	30	10	1	
108	田 代	45	45	5	1	
109	外 牧	70	35	15	1	
110	柳 3	45	115	15	3	
111	西之原 4	40	100	20	1	
112	森 山 3	45	60	20	1	
113	藤之下 2	40	110	20	4	
114	山 下 1	40	45	30	1	
115	田 代 2	45	95	9	3	
116	田代中 2	58	65	5	2	
117	田代中 3	75	25	6	1	
118	中福良 13	50	65	20	3	

番号	所在地	地形			がけ下人 家戸数(戸)	備 考
		傾斜(度)	延長(m)	高さ(m)		
119	田代中	36	85	9	4	
120	中の前2	45	30	35	1	
121	鉄山4	40	28	15	1	
122	宮松崎2	45	105	45	3	
123	天神坊2	45	70	74	3	
124	柞木	60	140	10	4	
125	藪田	40	115	7	4	
126	菊原	35	70	16	3	
127	古殿下	50	75	6	4	
128	花園4	45	25	22	1	
129	中福良6	70	135	20	1	

別表5 山腹崩壊危険箇所
 穎娃地域

番号	地区名	所在地	人家 戸数	危険度		面積 (h a)	保安林 の指定	避難場所
				点数	ランク			
1	志戸	志戸	20	136	A		無	
2	赤崎	鳥越平	30	138	A		無	
3	長崎	浜ノ上	40	119	A		無	
4	上伊瀬知	上原前	20	137	A		無	
5	折尾	折尾	5	136	A		無	
6	雪丸	雪丸	25	108	A		無	
7	上出	上出	28	146	A		無	
8	伊瀬知	伊瀬知	13	105	A		無	
9	梶山	梶山	25	116	A		無	
10	田中	田中	8	168	A		無	
11	西俣	西俣	20	165	A		無	
12	馬渡	馬渡	32	154	A		無	
13	鶴田	鶴田	19	140	B		無	
14	矢越	矢越	25	168	A		無	
15	田中	田中	15	158	A		無	
16	飯山	飯山		162	B		無	
17	山下	山下	12	149	A		無	
18	鳶ノ巣	鳶ノ巣	10	109	A		無	
19	梶山2	梶山	5	108	B		無	
20	番所後	番所後	3	93	C		無	
21	矢越	矢越	10	94	B		無	
22	狸ヶ峰	狸ヶ峰		108	C		無	
23	志戸	志戸	6	123	B		無	
24	吉崎	吉崎	5	135	A		無	
25	番所後	番所後	1	122	C		無	
26	鬼口	鬼口	34	117	A		無	
27	宮田	宮田	16	97	B		無	
28	利田	利田	21				無	
29	坂之上木之元	木之元	5				無	
30	郡	大野岳	0		B	1	有	

知覧地域

番号	地区名	所在地	人家 戸数	危険度		面積 (ha)	保安林 の指定	避難場所
				点数	ランク			
1	後岳南	元屋地	3	117	C	6	無	
2	手 蓑	墓ノ上	10	138	A	5	無	
3	厚 地	丸 野	18	123	A	6	無	
4	厚 地	長 谷	24	112	A	6	無	
5	厚 地	御 園	50	112	A	8	無	
6	中 郡	鼻面後	20	112	A	3	有	
7	中 郡	西福寺	40	123	A	3	有	
8	下郡北	安 田	10	138	A	1	有	
9	上郡上	下杉山	3	123	A	2	有	
10	下郡北	牧野比良	8	128	A	3	無	
11	下郡北	小 原	4	123	C	1	有	
12	下郡北	安 田	14	125	A	1	有	
13	下郡北	安 田	8	128	A	1	有	
14	下郡南	観音川	20	119	A	3	有	
15	下郡南	内待園	12	123	A	2	有	
16	下郡南	小金園	22	108	A	3	有	
17	桑 代	小 谷	4	105	C	1	有	
18	霜 出	湯 穴	10	125	A	1	有	
19	瀬世上	川 畑	5	102	B	2	有	
20	中福良	味噌石	2	97	B	1	有	
21	厚 地	堀之内	25	112	A	3	有	
22	厚 地	山 神	20	108	A	3	有	
23	厚 地	丸 野	20	130	A	4	有	
24	下郡北	牧 野	9	131	A	1	有	
25	瀬世上	堂園原	22	96	C	3	有	
26	共 親	那 野	4	110	C	1	有	
27	厚 地	塩 入	8	101	C	1	無	
28	池之河内	苔 山	80	162	A	6	有	
29	後岳下	小堤り	30	124	A	14	有	
30	大 隣	堂 地	30	97	B	1	有	
31	瀬世中	堂 園	6	112	B	1	有	
32	瀬世中	中 村	18	138	A	2	有	
33	堤之原	外 園	1	89	C	1	有	
34	横井場	堂山比良	2	91	C	3	有	
35	和 田	和 田	10	101	B	1	有	
36	ニッ谷	鹿崎平	15	93	B	1	有	

番号	地区名	所在地	人家 戸数	危険度		面積 (ha)	保安林 の指定	避難場所
				点数	ランク			
37	加治佐	下園	30	85	B	1	有	
38	菊永	西野谷ノ上	3	138	B	1	有	
39	霜出	田倉	11	89	B	1	有	
40	小田代	集ノ上	13	112	A	2	無	
41	後岳北	木床	3	85	C	1	無	
42	池之河内	伊関ヶ山	3	128	B	5	無	
43	横峯	庵野元	8			1	有	

川辺地域

番号	地区名	所在地	人家 戸数	危険度		面積 (ha)	保安林 の指定	避難場所
				点数	ランク			
1	神殿	軸屋	4	122	C	1	無	
2	神殿	有村	32	114	A	5	無	
3	神殿	小富士	10	123	A	4	無	
4	軸屋	寺野	9	116	B	1	無	
5	清水	小崎		116	C	2	有	
6	清水	小栗栖	27	128	A	3	無	
7	野崎	滝山	12	108	A	2	無	
8	永田	西		119	C	2	無	
9	田部田	柞木	25	121	A	3	無	
10	平山	天神坊	14	121	A	1	有	
11	野間	大久保	21	128	A	2	有	
12	野崎	松尾城	16	123	A	1	無	
13	野崎	奥畑	28	109	A	2	有	
14	田部田	中通	35	132	A	4	有	
15	今田	宇都	6	108	B	1	無	
16	下山田	原田	2	108	C	1	無	
17	下山田	南之上	1	129	B	1	無	
18	高田	宇都	49	127	A	8	無	
19	宮	上焼山	5	132	A	2	無	
20	上山田	陳ノ尾	10	121	C	4	有	
21	上山田	西之上	15	128	A	3	有	
22	上山田	松園	16	125	A	4	無	
23	上山田	白岸上	2	125	B	1	無	
24	本別府	柳村	20	132	A	3	有	
25	上山田	庭月野	30	112	C	4	有	
26	上山田	打木谷	10					

番号	地区名	所在地	人家 戸数	危険度		面積 (ha)	保安林 の指定	避難場所
				点数	ランク			
27	上山田	八久保	29	109	A	8	有	
28	田部田	柞木	2	86	C	1	有	
29	野間	クノズ	12	100	B	1	無	
30	野間	大久保	13	125	A	1	有	
31	神殿	中福良	3	109	C	1	無	
32	神殿	下里	13	121	A	4	無	
33	野間	中袋	4	121	C	1	有	
34	清水	田代上	27	121	A	3	無	
35	野崎	加覧山	14	112	A	2	無	
36	野崎	加覧山	10	112	A	1	無	
37	野崎	大比良		128	B	1	無	
38	野崎	池比良		118	B	1	無	
39	両添	山添	30	132	A	6	有	
40	小野	谷川比良	16	108	A	2	無	
41	高田	城の後	54	128	A	5	無	
42	高田	上の前	40	128	A	2	無	
43	高田	上の後	50	125	A	4	有	
44	高田	中の前	60	128	A	3	有	
45	永田	中野迫	3	109	C	1	有	
46	田部田	半の迫		121	A	3	有	
47	下山田	大山	20	112	A	2	無	
48	上山田	大正野迫	11	123	B	3	有	
49	中山田	田畑	17	109	A	1	無	
50	中山田	麓	32	123	A	4	無	
51	中山田	割地平	22	109	A	1	有	
52	上山田	牧之田	20	121	A	2	有	
53	上山田	西之上	2	117	C	1	有	
54	上山田	坂下	11	132	A	3	無	
55	上山田	桶山谷	2	98	C	1	有	
56	上山田	森山	5	112	A	2	無	
57	上山田	片吹野	17	112	A	3	無	
58	上山田	茶屋田間	1	128	B	1	有	
59	上山田	内木谷	5	125	A	2	有	
60	清水	桜元	16	125	A	3	有	
61	清水	龍泉寺		128	B	4	有	
62	高田	西山寺	25	121	A	3	有	
63	本別府	打手口		114	C	2	有	

番号	地区名	所在地	人家 戸数	危険度		面積 (ha)	保安林 の指定	避難場所
				点数	ランク			
64	本別府	村小路	12	127	A	1	無	
65	野間	琵琶迫	4	121	C	2	無	
66	神殿	向島	3	138	B	1	無	
67	永田	小坂ノ下		89	C	1	無	
68	桐木平	桐木平	2				無	
69	永田	中福良	5		A	1	無	
70	上山田	田之頭	10		B	15	無	
71	上山田	屋敷平	6		B	8	無	
72	上山田	西木場			B	2	無	
73	上山田	打木谷	2		B	1	無	
74	清水	土橋ケ迫	2		B	1	無	
75	高田	舟ケ角				1	有	
76	野間	下川路	3				無	
77	本別府	松藪					有	

別表6 崩壊土砂流出危険箇所

穎娃地域

番号	地区名	所在地	人家 戸数	危険度		面積 (ha)	保安林 の指定	備 考
				点数	ランク			
1	中山道	中山道	10	88	B		無	
2	ナガサコダケマエ			99	C		無	
3	馬場ヶ平	馬場ヶ平	100	104	B		無	
4	南毛頭	南毛頭	23	119	A		有	
5	瀬 平	瀬 平		123	C		無	
6	瀬 谷	瀬谷	12	95	B		無	
7	下長崎	下長崎	17	103	B		無	
8	梶 山	梶 山	60	94	B		無	
9	後 山	後 山	10	94	B		無	
10	マワリヤマ	マワリヤマ	10	92	B		無	
11	上河路	上河路		99	C		有	
12	栗ヶ窪	栗ヶ窪	58	91	B		無	
13	狸ヶ平	狸ヶ平	61	91	B		無	
14	狸ヶ平	狸ヶ平	13	107	A		無	
15	瀬 谷	瀬 谷	11	91	B		無	
16	栗ヶ窪	栗ヶ窪	30	111	A		有	
17	鬼 口	鬼 口	8	113	A		有	
18	狸ヶ平	狸ヶ平		103	C		有	
19	一本松	一本松		109	C		無	
20	新 牧	新 牧		118	C		無	
21	寺中須	寺中須		129	B		無	
22	鶴 田	鶴 田	7	85	B		無	
23	瀬 平	瀬 平		115	C		無	
24	前幸良ヶ尾	前幸良ヶ尾	10	98	B		無	
25	上 示	上 示					有	

知覧地域

番号	地区名	所在地	人家 戸数	危険度		面積 (ha)	保安林 の指定	避難場所
				点数	ランク			
1	厚 地	松 山	26	115	A	1.3	有	
2	郡	油 釜	16	117	A	0.2	無	
3	郡	小田代	150	107	A	2.2	無	
4	厚 地	平木場	30	116	A	2.2	無	
5	厚 地	平木場	30	102	B	0.7	無	
6	郡	後岳下	20	131	A	0.9	無	

番号	地区名	所在地	人家 戸数	危険度		面積 (ha)	保安林 の指定	避難場所
				点数	ランク			
7	郡	後岳南	15	94	B	0.3	無	
8	郡	手 蓑	20	99	B	0.4	無	
9	郡	池之河内	17	115	A	0.3	無	
10	郡	池之河内	20	110	A	0.5	無	
11	永 里	城 内	150	90	B	1.4	無	
12	永 里	上方ヶ瀬	10	127	A	0.8	無	
13	東別府	迫瀬戸山	40	110	A	0.5	無	
14	東別府	二ッ谷	15	100	B	1.4	無	
15	厚 地	一本松	5	109	B	0.5	無	
16	郡	大谷口	—	114	C	0.2	無	
17	東別府	二ッ谷	5	88	B	0.5	無	
18	永 里	仙田山	5	95	C	0.4	無	

川辺地域

番号	地区名	所在地	人家 戸数	危険度		面積 (ha)	保安林 の指定	備 考
				点数	ランク			
1	神 殿	黒仁田		132	B	0.80	有	
2	神 殿	元場所	45	124	A	1.80	有	
3	清 水	市之瀬	20	123	A	0.70	有	
4	野 崎	大比良	58	117	A	2.30	有	
5	下山田	南之上	11	86	B	0.40	無	
6	中山田	光明寺谷	1	86	C	0.50	無	
7	上山田	大谷	70	99	B	2.00	有	
8	本別府	須明野木	19	116	A	2.00	無	
9	上山田	峯尾	50	119	A	0.50	無	
10	上山田	大谷	50	127	A	1.10	無	
11	上山田	宇都	32	127	A	5.30	無	
12	清 水	市之瀬頭		108	C	0.30	無	
13	野 崎	池比良	41	94	B	0.20	無	
14	野 崎	宇都迫	5	117	B	0.20	無	
15	宮	路山	25	86	B	0.20	無	
16	宮	西竹尾	25	91	B	0.30	無	
17	高 田	藤之下	65	90	B	0.10	有	
18	高 田	宇都	40	94	B	0.10	有	
19	本別府	山尻迫		91	C	0.70	有	
20	野 間	下り山	18	121	A	0.72	無	
21	今 田	白迫	14	117	A	0,45	無	

番号	地区名	所在地	人家 戸数	危険度		面積 (ha)	保安林 の指定	備 考
				点数	ランク			
22	野 崎	岩坂	15	116	A	0.90	無	
23	清 水	山之寺	5	109	A	2.00	無	
24	野 崎	荒殿	20	124	A	1.00	無	
25	宮	霧島	5	95	B		無	
26	神 殿	軸屋	10	114	A	2.00	無	
27	清 水	大谷	30	103	B		無	
28	野 崎	池比良	20	128	A	1.00	有	
29	神 殿	渋ノ木	3	102	C		有	
30	高 田	後山仁田		97	C	6.00	有	

別表7 土砂災害警戒区域

(穎娃地域・急傾斜) ※「R面積」とは「面積」の内、危険区域(レッドゾーン)の面積

番号	箇所番号	区域名	所在地	面積 (㎡)	R面積 (㎡)	がけ高 (m)	備考
1	kyu323-0013	急・雪丸1	穎娃町牧之内字雪丸	11,264	4,545	15.0	R2.9.18 指定
2	kyu323-0014	急・雪丸2	〃	5,250	2,145	13.0	〃
3	kyu323-0020	急・栗ヶ窪1	穎娃町牧之内字木屋前	1,828	439	8.0	R4.8.2 指定
4	kyu323-0023-01	急・鶴田1	穎娃町御領字上村	7,179	2,834	18.56	〃
5	kyu323-0023-02	〃	穎娃町御領字八ツ手	686	205	6.8	〃
6	kyu323-0023-03	〃	穎娃町御領字前岡	6,425	1,479	13.5	〃
7	kyu323-0023-04	〃	穎娃町御領字鶴田	1,695	431	7.8	〃
8	kyu323-0023-05	〃	穎娃町御領字山之口上	5,035	1,381	10.0	〃
9	kyu323-0023-06	〃	穎娃町御領字鶴田後迫	836	141	6.5	〃
10	kyu323-0023-07	〃	〃	587	57	6.7	〃
11	kyu323-0023-08	〃	穎娃町御領字山之口上	2,064	478	7.0	〃
12	kyu323-0024-01	急・佃1	穎娃町牧之内字福ヶ迫	5,511	2,101	14.53	〃
13	kyu323-0024-02	〃	〃	4,163	835	8.0	〃
14	kyu323-0024-03	〃	穎娃町牧之内字佃	1,207	461	6.8	〃
15	kyu323-0024-04	〃	〃	369	102	5.0	〃
16	kyu323-0027	急・栗ヶ窪2	穎娃町牧之内字字子岡	18,131	6,750	17.55	〃
17	kyu323-0053	急・御領山下1	穎娃町御領字後田西平	1,195	345	9.0	〃
18	kyu323-0054	急・山下2	穎娃町御領字山下	2,987	251	9.0	R2.9.18 指定
19	kyu323-0055	急・御領山下1	穎娃町御領字後田頭	1,656	625	10.36	R4.8.2 指定
20	kyu323-0058-01	急・上出1	穎娃町御領字上出	5,906	2,255	17.0	R2.9.18 指定
21	kyu323-0058-02	〃	〃	418	113	9.0	〃
22	kyu323-0059	急・上出5	穎娃町御領字西ノ俣上	823	322	6.5	R4.8.2 指定
23	kyu323-0060-01	急・上出2	〃	28,951	12,577	26.0	R2.9.18 指定
24	kyu323-0060-02	〃	〃	1,533	259	7.0	〃
25	kyu323-0061	急・上出3	〃	9,778	4,160	17.0	〃
26	kyu323-0062	急・上出4	〃	2,886	1,123	14.0	〃
27	kyu323-0064-01	急・上出6	穎娃町御領字西ノ俣	3,344	1,453	16.30	R4.8.2 指定
28	kyu323-0064-02	〃	穎娃町御領字西ノ俣	517	—	5.0	〃
29	kyu323-0064-03	〃	穎娃町御領字田中	6,446	2,770	20.18	〃
30	kyu323-0072-01	急・赤崎1	穎娃町牧之内字赤崎	11,382	6,130	64.0	R2.9.18 指定
31	kyu323-0072-02	〃	〃	7,078	4,270	48.0	〃
32	kyu323-0072-03	〃	〃	4,376	2,145	32.0	〃
33	kyu323-0072-04	〃	〃	798	173	7.0	〃
34	kyu323-0072-05	〃	〃	453	153	6.0	〃
35	kyu323-0073	急・佃2	穎娃町牧之内字佃落ノ上	8,509	3,141	19.98	R4.8.2 指定
36	kyu323-0074-01	急・赤崎2	穎娃町牧之内字赤崎後	2,442	1,018	13.68	〃

番号	箇所番号	区域名	所在地	面積 (㎡)	R面積 (㎡)	がけ高 (m)	備考
37	kyu323-0074-02	急・赤崎 2	穎娃町牧之内字赤崎後	2,317	1,034	11.1	R4.8.2 指定
38	kyu323-0075	急・山脇 1	穎娃町牧之内字山脇	6,549	2,641	17.03	〃
39	kyu323-0079-01	急・矢越 1	穎娃町御領字向江村	912	138	8.0	〃
40	kyu323-0079-02	〃	〃	469	182	7.4	〃
41	kyu323-0082-01	急・中村 1	穎娃町御領字中村	2,239	1,158	10.0	R2.9.18 指定
42	kyu323-0082-02	〃	〃	278	124	5.0	〃
43	kyu323-0083	急・矢越 2	穎娃町御領字三俣松	1,389	511	11.8	R4.8.2 指定
44	kyu323-0084	急・矢越 3	穎娃町御領字山後迫	1,784	795	13.18	〃
45	kyu323-0085	急・矢越 4	穎娃町御領字東神ノ迫	2,987	251	9.0	〃
46	kyu323-0087	急・中村 2	穎娃町御領字中村	13,974	6,454	17.0	R2.9.18 指定
47	kyu323-0088	急・矢越 5	穎娃町御領字小川口	235	75	5.3	R4.8.2 指定
48	kyu323-0089-01	急・東馬渡 2	穎娃町御領字鷹俣迫	4,959	1,412	11.03	〃
49	kyu323-0089-02	〃	〃	665	260	8.0	〃
50	kyu323-0090	急・西馬渡 1	穎娃町御領字草先	2,448	1,142	13.32	〃
51	kyu323-0091	急・東馬渡 3	穎娃町御領字狸山	6,920	2,920	17.38	〃
52	kyu323-0092	急・西馬渡 2	穎娃町御領字西馬場	3,284	1,177	10.45	〃
53	kyu323-0093-01	急・川神岡 1	穎娃町御領字川神岡	13,235	5,630	20.0	R2.9.18 指定
54	kyu323-0093-02	〃	〃	1,699	566	8.0	〃
55	kyu323-0094-01	急・東馬渡 1	穎娃町御領字東馬渡	9,216	4,301	23.0	〃
56	kyu323-0094-02	〃	〃	2,230	515	10.0	〃
57	kyu323-0095	急・小長田 1	穎娃町御領字小長田	18,696	7,911	16.0	〃
58	kyu323-0096	急・小長田 2	〃	1,886	880	12.0	〃
59	kyu323-0097	急・山下 3	穎娃町御領字山下	14,008	5,528	16.0	〃
60	kyu323-0099	急・奥園 1	穎娃町御領字奥園	5,129	2,168	12.93	R4.8.2 指定
61	kyu323-0103	急・木之元 1	穎娃町御領字木之元	2,520	579	10.0	R2.9.18 指定
62	kyu323-0105-01	急・伊瀬知 1	穎娃町牧之内字伊瀬知	10,618	5,023	35.0	〃
63	kyu323-0105-02	〃	〃	8,612	4,412	39.0	〃
64	kyu323-0105-03	〃	〃	25,333	14,799	41.0	〃
65	kyu323-0133	急・浦芝原 1	穎娃町郡字浦芝原	2,148	1,054	19.91	R4.8.2 指定
66	kyu323-0134	急・志戸 1	穎娃町郡字志戸	9,054	3,968	25.0	R2.9.18 指定
67	kyu323-0135	急・志戸 2	〃	15,790	7,630	31.0	〃
68	kyu323-0136-01	急・志戸 3	〃	6,901	3,084	22.0	〃
69	kyu323-0136-02	〃	穎娃町郡字山下	6,859	3,031	26.0	〃
70	kyu323-0136-03	〃	〃	1,534	516	9.0	〃
71	kyu323-0137-01	急・志戸 4	穎娃町郡字志戸	594	272	14.0	〃
72	kyu323-0137-02	〃	〃	8,244	3,636	17.0	〃
73	kyu323-0137-03	〃	〃	2,580	1,202	23.0	〃
74	kyu323-0139-01	急・山下 4	穎娃町郡字山下	12,353	401	22.0	〃

番号	箇所番号	区域名	所在地	面積 (㎡)	R面積 (㎡)	がけ高 (m)	備考
75	kyu323-0139-02	急・山下4	穎娃町郡字山下	9,784	4,337	25.0	R2.9.18 指定
76	kyu323-0139-03	〃	〃	5,873	2,956	24.0	〃
77	kyu323-0145-01	急・浜村1	穎娃町郡字崩ノ上	611	254	7.0	R4.8.2 指定
78	kyu323-0145-02	〃	穎娃町郡字濱村	992	26	8.0	〃
79	kyu323-0146-01	急・浜村2	〃	2,167	745	8.5	〃
80	kyu323-0146-02	〃	〃	360	55	6.2	〃
81	kyu323-0150-01	急・麓4	穎娃町郡字松崎	3,480	1,569	14.84	〃
82	kyu323-0150-02	〃	穎娃町郡字鳥越	2,119	397	7.4	〃
83	kyu323-0151	急・麓5	穎娃町郡字観忠寺	2,844	1,174	10.94	〃
84	kyu323-0153	急・平丹花1	穎娃町郡字平丹花	9,040	3,112	14.0	R2.9.18 指定
85	kyu323-0154-01	急・平丹花2	穎娃町御領字丹花	2,955	1,155	14.2	R4.8.2 指定
86	kyu323-0154-02	〃	〃	3,677	763	11.0	〃
87	kyu323-0157	急・麓3	穎娃町郡字麓	3,321	1,480	14.0	R2.9.18 指定
88	kyu323-0158-01	急・志戸6	穎娃町郡字上本屋敷	1,622	787	28.55	R4.8.2 指定
89	kyu323-0158-02	〃	〃	5,544	2,567	28.42	〃
90	kyu323-0160	急・志戸5	穎娃町郡字志戸	2,809	1,099	12.0	R2.9.18 指定
91	kyu323-0163-01	急・志戸7	穎娃町郡字芥ノ平	8,255	3,563	18.2	R4.8.2 指定
92	kyu323-0163-02	〃	穎娃町郡字志戸	1,294	148	7.5	〃
93	kyu323-0166	急・志戸8	穎娃町郡字下ノ対	9,403	4,206	14.23	〃
94	kyu323-0172	急・鬼口1	穎娃町郡字毛頭	3,232	1,452	19.22	〃
95	kyu323-0173	急・鬼口2	穎娃町郡字鬼ノ穴	55,805	34,879	104.08	〃
96	kyu323-0182	急・麓6	穎娃町郡字砂瀬戸	6,396	3,634	25.11	〃
97	kyu323-0183-01	急・麓7	穎娃町郡字中尾頭	31,567	15,348	36.72	〃
98	kyu323-0183-02	〃	穎娃町郡字熱田平	9,291	3,603	18.0	〃
99	kyu323-0184	急・麓8	穎娃町郡字中山道	3,365	1,439	7.5	〃
100	kyu323-0186-01	急・長崎2	穎娃町郡字濱ノ上	3,811	1,711	13.46	〃
101	kyu323-0186-02	〃	〃	4,691	1,980	15.47	〃
102	kyu323-0187-01	急・長崎3	〃	1,307	634	16.1	〃
103	kyu323-0187-02	〃	〃	23,681	14,431	76.0	〃
104	Kyu323-0188	急・長崎1	穎娃町郡字長崎	25,130	8,482	36.0	R2.9.18 指定

(穎娃地域・土石流)

番号	箇所番号	区域名	所在地	面積 (㎡)	R面積 (㎡)	備考
1	dok323-0002	土・源川1	穎娃町上別府字立ワケ	81,764	220	R2.9.18 指定
2	dok323-0005	土・曲谷1	穎娃町上別府字上丹七供養	84,160	1,694	〃
3	dok323-0007	土・曲谷2	穎娃町上別府字喜入供養	69,784	68	〃
4	dok323-0009	土・種子尾1	穎娃町上別府字伝ヶ屋敷	57,030	2,050	〃

番号	箇所番号	区域名	所在地	面積 (㎡)	R面積 (㎡)	備考
5	dok323-0014	土・折尾1	穎娃町上別府字椎山	109,342	—	R2.9.18 指定
6	dok323-0018	土・折尾2	穎娃町上別府字宇都迫	38,476	95	〃
7	dok323-0020	土・雪丸1	穎娃町牧之内字雪丸	38,362	29,174	〃
8	dok323-0022	土・熊ヶ谷1	穎娃町牧之内字熊ヶ谷	58,566	8	〃
9	dok323-0023	土・熊ヶ谷2	〃	27,211	1,010	〃
10	dok323-0024	土・中次1	穎娃町別府字中次	3,511	2,424	〃
11	dok323-0025	土・一氏1	穎娃町牧之内字一氏	205,769	211	〃
12	dok323-0027	土・牧淵1	穎娃町牧之内字牧淵	51,567	576	〃
13	dok323-0028	土・楠木ヶ平1	穎娃町御領字楠木ヶ平	10,332	45	〃
14	dok323-0029	土・大迫1	穎娃町御領字大迫	25,529	41	〃
15	dok323-0030	土・鈴子作1	穎娃町御領字鈴子作	17,553	—	〃
16	dok323-0031	土・佃1	穎娃町牧之内字佃	55,473	76	〃
17	dok323-0034	土・栗ヶ窪1	穎娃町牧之内字栗ヶ窪	77,795	—	H23.12.26 指定
18	dok323-0037	土・谷場1	穎娃町牧之内字谷場	7,448	3,855	R2.9.18 指定
19	dok323-0038	土・谷場2	〃	50,905	8,161	〃
20	dok323-0039	土・谷場3	〃	24,488	3,443	〃
21	dok323-0040	土・栗ヶ窪2	穎娃町牧之内字栗ヶ窪	24,889	—	〃
22	dok323-0041	土・栗ヶ窪3	〃	62,548	—	〃
23	dok323-0042	土・飯山1	穎娃町牧之内字飯山	26,971	487	〃
24	dok323-0044	土・飯山2	〃	57,837	449	〃
25	dok323-0046	土・綿打ヶ平1	穎娃町別府字綿打ヶ平	29,127	—	〃
26	dok323-0049	土・永谷1	穎娃町牧之内字永谷	21,861	—	〃
27	dok323-0050	土・瀬谷1	穎娃町郡字瀬谷	30,967	102	〃
28	dok323-0052	土・梶山1	穎娃町郡字梶山	7,623	2,562	〃
29	dok323-0053	土・水之元1	穎娃町牧之内字水之元	50,973	3,632	〃
30	dok323-0054	土・水之元2	〃	46,453	22	〃
31	dok323-0056	土・浦芝原1	穎娃町郡字浦芝原	48,003	3,149	〃
32	dok323-0057	土・志戸1	穎娃町郡字志戸	19,001	2,706	〃
33	dok323-0058	土・志戸2	〃	12,651	—	〃
34	dok323-0059	土・志戸3	〃	10,274	—	〃
35	dok323-0060	土・山下1	穎娃町郡字山下	6,018	3,451	〃
36	dok323-0063	土・山下2	穎娃町郡字	20,900	7,355	〃
37	dok323-0068-01	土・鬼口1	穎娃町郡字鬼口	51,539	394	〃
38	dok323-0068-02	〃	〃	50,802	222	〃
39	dok323-0068-03	〃	〃	45,925	98	〃
40	dok323-0072	土・長崎1	穎娃町郡字長崎	43,025	3,150	〃
41	dok324-0002	土・物袋2	指宿市開開町開門十町物袋	74,628	10,233	R2.5.15 指定

(知覧地域・急傾斜)

番号	箇所番号	箇所名	所在地	面積 (㎡)	R面積 (㎡)	がけ高 (m)	備考
1	kyu344-0013	急・後岳南 1	知覧町郡字後岳南	6,685	—	20.08	R2.9.18 指定
2	kyu344-0015	急・後岳北 1	知覧町郡字後岳北	5,549	2,698	24.0	H18.9.19 指定
3	kyu344-0016	急・後岳北 8	〃	7,690	4,175	24.0	〃
4	kyu344-0020	急・寺園 1	知覧町厚地字寺園	6,422	—	12.89	〃
5	kyu344-0021	急・西野 1	知覧町厚地字塩入	1,397	410	10.0	R2.9.18 指定
6	kyu344-0022	急・徳永 1	知覧町厚地字諏訪之原	5,377	2,540	30.0	〃
7	kyu344-0023	急・宮谷山 1	知覧町厚地字宮谷山	7,165	3,455	33.0	〃
8	kyu344-0024-01	急・御園 1	知覧町厚地字御園	33,894	18,108	43.0	〃
9	kyu344-0024-02	〃	知覧町厚地字原之園	19,333	11,266	66.0	〃
10	kyu344-0025	急・山下 5	知覧町厚地字山下	15,552	1,169	26.0	〃
11	kyu344-0026-01	急・山神 1	知覧町厚地字山神	10,071	3,100	14.0	〃
12	kyu344-0026-02	〃	〃	6,428	1,822	10.0	〃
13	kyu344-0026-03	〃	〃	372	44	5.0	〃
14	kyu344-0028-01	急・御園 3	知覧町厚地字谷口	114	29	6.0	〃
15	kyu344-0028-02	〃	〃	4,523	1,372	12.0	〃
16	kyu344-0028-03	〃	知覧町厚地字長谷	5,582	1,693	18.0	〃
17	kyu344-0029-01	急・丸野 1	知覧町厚地字丸野	2,076	740	18.0	〃
18	kyu344-0029-02	〃	〃	3,446	470	7.0	〃
19	kyu344-0030	急・中郡北 1	知覧町郡字中郡北	2,101	840	10.0	〃
20	kyu344-0031-01	急・中郡北 5	〃	13,286	5,493	26.0	〃
21	kyu344-0031-02	〃	〃	411	50	6.0	〃
22	kyu344-0032-01	急・中郡北 1	〃	7,286	3,800	32.0	〃
23	kyu344-0032-02	〃	〃	14,157	5,835	26.0	〃
24	kyu344-0033-01	急・水垂 1	知覧町郡字水垂	26,376	12,312	37.0	〃
25	kyu344-0033-02	〃	〃	998	203	10.0	〃
26	kyu344-0033-03	〃	〃	618	185	9.0	〃
27	kyu344-0034	急・水垂 2	〃	24,356	12,937	44.0	〃
28	kyu344-0035-01	急・山田比良 1	知覧町郡字山田比良	14,759	898	23.0	〃
29	kyu344-0035-02	〃	〃	193	25	6.0	〃
30	kyu344-036,037	急・河上 1	知覧町郡字河上	23,617	—	30.00	H18.9.19 指定
31	kyu344-038(01~05)	急・河上 2	〃	20,353	—	22.22	〃
32	kyu344-039(01~03)	急・上郡上 1	知覧町郡字上郡上	5,857	—	15.38	〃
33	kyu344-039-10	急・上郡上 4	〃	12,942	—	33.81	〃
34	kyu344-040(01~03)	急・上郡上 2	〃	9,171	—	32.80	〃
35	kyu344-043	急・松山 1	知覧町厚地字松山	1,053	—	9.02	〃
36	kyu344-0044	急・平木場 1	知覧町厚地字江河	687	121	6.0	R2.9.18 指定
37	kyu344-0045-01	急・上郡上 3	知覧町郡字上郡上	3,112	713	11.0	〃
38	kyu344-0045-02	〃	〃	847	240	12.0	〃

番号	箇所番号	箇所名	所在地	面積 (㎡)	R面積 (㎡)	がけ高 (m)	備考
39	kyu344-0045-03	〃	〃	37,021	17,474	55.0	〃
40	kyu344-0046-01	急・上郡上 8	〃	1,757	595	18.0	〃
41	kyu344-0046-02	〃	〃	1,779	344	16.0	〃
42	kyu344-0046-03	〃	〃	363	65	5.0	〃
43	kyu344-047(01~02)	急・上郡上 5	〃	12,264	—	25.86	H18.9.19 指定
44	kyu344-0053-01	急・後岳下 1	知覧町郡字後岳下	418	86	6.0	R2.9.18 指定
45	kyu344-0053-02	〃	〃	1,419	462	12.0	〃
46	kyu344-0058-01	急・後岳北 4	知覧町郡字後岳北	60,313	42,226	108.0	〃
47	kyu344-0058-02	〃	〃	6,342	2,049	13.0	〃
48	kyu344-061(01~02)	急・後岳北 5	〃	2,784	—	9.21	H18.10.6 指定
49	kyu344-0064-01	急・後岳北 3	〃	29,282	18,787	117.0	R2.9.18 指定
50	kyu344-0064-02	〃	〃	4,672	1,571	14.0	〃
51	kyu344-064-10	急・後岳北 7	〃	3,268	—	7.45	H18.10.6 指定
52	kyu344-0067	急・後岳北 2	〃	8,392	3,490	18.0	R2.9.18 指定
53	kyu344-068,070	急・後岳北 6	〃	55,914	—	90.02	H18.9.19 指定
54	kyu344-075(01~02)	急・手叢 3	知覧町郡字手叢	54,812	—	91.17	〃
55	kyu344-0076-01	急・後岳南 2	知覧町郡字後岳南	3,130	841	12.0	R2.9.18 指定
56	kyu344-0076-02	〃	〃	5,446	2,432	38.0	〃
57	kyu344-0076-03	〃	〃	24,699	10,986	42.0	〃
58	kyu344-0076-04	〃	〃	5,710	2,654	34.0	〃
59	kyu344-0076-05	〃	〃	12,138	5,437	44.0	〃
60	kyu344-0076-06	〃	〃	1,513	384	9.0	〃
61	kyu344-0076-07	〃	〃	351	85	6.0	〃
62	kyu344-0076-08	〃	〃	2,480	506	7.0	〃
63	kyu344-082	急・池之河内 1	知覧町郡字池之河内	10,697	—	22.53	H18.9.19 指定
64	kyu344-0085	急・手叢 1	知覧町郡字手叢	5,248	2,005	27.0	R2.9.18 指定
65	kyu344-086	急・手叢 2	知覧町郡字手叢	4,837	—	16.66	H18.9.19 指定
66	kyu344-087	急・手叢 7	〃	6,268	—	20.11	〃
67	kyu344-088	急・手叢 4	〃	6,147	—	17.03	〃
68	kyu344-089	急・手叢 5	〃	3,422	—	15.40	H18.10.6 指定
69	kyu344-091(01~02)	急・手叢 6	〃	9,723	—	46.25	H18.10.6 指定
70	kyu344-091-10	急・手叢 8	〃	6,970	—	15.22	〃
71	kyu344-0094	急・取違 1	知覧町西元字迫目	967	357	8.1	R1.11.26 指定
72	kyu344-0095	急・堂園 1	知覧町西元字西畑	821	296	7.4	〃
73	kyu344-0096	急・堂園 2	知覧町西元字尾夕キ山	1,747	875	15.8	〃
74	kyu344-0100-01	急・下郡北 1	知覧町郡字下郡北	8,643	4,020	19.0	R2.9.18 指定
75	kyu344-0100-02	〃	〃	1,625	621	11.0	〃
76	kyu344-0101	急・下郡北 2	〃	14,216	5,728	20.0	〃

番号	箇所番号	箇所名	所在地	面積 (㎡)	R面積 (㎡)	がけ高 (m)	備考
77	kyu344-0102	急・下郡北 3	〃	22,064	9,639	21.0	〃
78	kyu344-103	急・下郡北 4	〃	27,134	—	22.16	H18.9.19 指定
79	kyu344-0104	急・下郡北 5	〃	9,097	3,650	17.0	R2.9.18 指定
80	kyu344-0105-01	急・下郡北 6	〃	25,293	11,486	21.0	〃
81	kyu344-0105-02	〃	〃	1,351	565	9.0	〃
82	kyu344-0105-03	〃	〃	5,955	2,189	15.0	〃
83	kyu344-0105-04	〃	〃	306	86	5.0	〃
84	kyu344-0106-01	急・下郡北 7	〃	1,526	510	14.0	〃
85	kyu344-0106-02	〃	〃	93,335	43,273	52.0	〃
86	kyu344-0106-03	〃	〃	384	132	6.0	〃
87	kyu344-0106-04	〃	〃	1,162	387	12.0	〃
88	kyu344-0106-05	〃	〃	33,542	11,612	27.0	〃
89	kyu344-0106-06	〃	〃	239	54	8.0	〃
90	kyu344-0106-07	〃	〃	185	48	6.0	〃
91	kyu344-107	急・下郡北 4	〃	9,675	—	21.02	H18.10.6 指定
92	kyu344-0108-01	急・中郡北 6	〃	8,051	3,274	16.0	R2.9.18 指定
93	kyu344-0108-02	〃	〃	3,068	975	10.0	〃
94	kyu344-109	急・本町 2	知覧町郡字本町	14,144	—	27.99	H18.9.19 指定
95	kyu344-0110	急・本町 3	〃	44,129	23,460	42.0	R2.9.18 指定
96	kyu344-0111	急・本町 1	〃	31,395	15,151	31.0	〃
97	kyu344-0112	急・本町 4	〃	77,562	39,819	46.0	〃
98	kyu344-0113-01	急・本町 5	〃	12,757	6,418	33.0	〃
99	kyu344-0113-02	〃	〃	22,992	12,338	44.0	〃
100	kyu344-0113-03	〃	〃	2,325	1,090	11.0	〃
101	kyu344-0113-04	〃	〃	3,033	725	14.0	〃
102	kyu344-0115	急・上之町 1	知覧町永里上之町	3,511	1,378	8.0	H23.12.26 指定
103	kyu344-0116-01	急・石坂之上 1	知覧町永里石坂之上	1,312	369	15.0	R1.11.26 指定
104	kyu344-0116-02	〃	知覧町永里城ノ口	1,657	624	17.2	〃
105	kyu344-0117	急・打越 1	知覧町郡字打越	20,553	10,434	30.0	R2.9.18 指定
106	kyu344-0121	急・平成 1	知覧町郡字平成	6,271	2,978	16.0	〃
107	kyu344-0122	急・平成 2	〃	29,216	13,245	36.0	〃
108	kyu344-124	急・打越 3	知覧町郡字打越	23,652	—	28.57	H18.10.6 指定
109	kyu344-125	急・中郡南 1	知覧町郡字中郡南	1,884	—	12.74	H18.9.19 指定
110	kyu344-0126	急・打越 2	知覧町郡字打越	23,053	9,360	16.0	R2.9.18 指定
111	kyu344-0127-01	急・打出口 1	知覧町郡字打出口	2,004	830	9.0	〃
112	kyu344-0127-02	〃	〃	1,954	913	18.0	〃
113	kyu344-0127-03	〃	〃	12,409	9,178	40.0	〃
114	kyu344-0128-01	急・打出口 2	〃	81,415	37,164	45.0	〃

番号	箇所番号	箇所名	所在地	面積 (㎡)	R面積 (㎡)	がけ高 (m)	備考
115	kyu344-0128-02	〃	〃	2,265	1,098	12.0	〃
116	kyu344-0129-01	急・下郡南 6	知覧町郡字下郡南	36,754	18,857	42.0	〃
117	kyu344-0129-02	〃	〃	2,980	1,132	8.0	〃
118	kyu344-0129-03	〃	〃	1,907	830	11.0	〃
119	kyu344-0129-04	〃	〃	4,862	2,291	25.0	〃
120	kyu344-0129-05	〃	〃	1,742	870	19.0	〃
121	kyu344-0129-06	〃	〃	8,678	2,789	19.0	〃
122	kyu344-0129-07	〃	〃	790	356	7.0	〃
123	kyu344-0129-08	〃	〃	5,878	823	10.0	〃
124	kyu344-0129-09	〃	〃	833	350	23.0	〃
125	kyu344-0130	急・下郡南 7	〃	7,504	4,054	27.0	〃
126	kyu344-0131	急・下郡南 5	〃	33,815	17,614	41.0	〃
127	kyu344-0132	急・下郡南 4	〃	17,382	8,190	22.0	〃
128	kyu344-0133-01	急・下郡南 8	〃	7,607	3,817	32.0	〃
129	kyu344-0133-02	〃	〃	4,482	1,964	15.0	〃
130	kyu344-0134	急・下郡南 2	〃	3,976	1,470	12.0	〃
131	kyu344-0135	急・下郡南 9	〃	19,789	9,934	31.0	〃
132	kyu344-0136	急・下郡南 1	〃	31,163	16,598	40.0	〃
133	kyu344-0140	急・仙田山 1	知覧町永里字仙田山	6,395	2,907	18.0	R1.11.26 指定
134	kyu344-0143	急・迫瀬戸山 1	知覧町東別府字後迫	2,469	1,314	32.2	〃
135	kyu344-147	急・上郡上 6	知覧町郡字上郡上	15,215	—	35.80	H18.10.6 指定
136	kyu344-148	急・上郡上 7	知覧町郡字下郡南	6,261	—	25.02	〃
137	kyu344-0149-01	急・小田代 3	知覧町郡字小田代	9,933	5,118	20.0	R2.9.18 指定
138	kyu344-0149-02	〃	〃	981	447	12.0	〃
139	kyu344-0149-03	〃	〃	4,053	1,671	14.0	〃
140	kyu344-0151-01	急・小田代 1	〃	848	192	6.0	〃
141	kyu344-0151-02	〃	〃	15,263	7,358	48.0	〃
142	kyu344-0152	急・小田代 2	〃	6,550	1,482	14.0	〃
143	kyu344-0154	急・小田代 5	〃	3,186	1,134	14.0	〃
144	kyu344-155	急・桑代 1	知覧町郡字桑代	9,186	—	12.74	H18.10.6 指定
145	kyu344-155-10	急・桑代 2	〃	308	—	13.97	〃
146	kyu344-0156	急・桑代 3	知覧町永里字小谷	1,528	—	6.2	R1.11.26 指定
147	kyu344-0157	急・桑代 4	知覧町永里字内園	7,281	3,275	29.0	〃
148	kyu344-0160-01	急・池之河内 2	知覧町郡字池河内	15,257	6,066	31.0	R2.9.18 指定
149	kyu344-0160-02	〃	〃	6,071	1,898	12.0	〃
150	kyu344-0160-03	〃	〃	3,971	1,086	10.0	〃
151	kyu344-0161-01	急・池之河内 3	知覧町永里字利友	549	262	6.8	R1.11.26 指定
152	kyu344-0161-02	〃	〃	2,157	861	15.5	〃

番号	箇所番号	箇所名	所在地	面積 (㎡)	R面積 (㎡)	がけ高 (m)	備考
153	kyu344-0163	急・共親 2	知覧町西元字牧内下	332	155	7.4	〃
154	kyu344-0164	急・共親 3	知覧町西元字前園ノ下	1,886	802	8.7	〃
155	kyu344-0165	急・共親 1	知覧町西元字炉場	6,219	2,836	17.3	〃
156	kyu344-0166	急・松久保 2	知覧町西元字前迫	2,000	640	7.5	〃
157	kyu344-0167	急・松久保 1	知覧町西元字西村	640	195	6.0	〃
158	kyu344-0168	急・松久保 3	知覧町西元字畑地	1,011	340	7.4	〃
159	kyu344-0170-01	急・善通 1	知覧町西元字瀧ノ元	2,023	907	12.0	〃
160	kyu344-0170-02	〃	知覧町西元字轟ヶ原	502	191	6.0	〃
161	kyu344-0171	急・善通 2	〃	4,690	1,899	11.1	〃
162	kyu344-0173	急・山口原 1	知覧町西元字山口原	14,846	7,025	19.0	〃
163	kyu344-0175	急・湯穴 1	知覧町西元字湯穴	2,181	999	17.6	〃
164	kyu344-0176-01	急・湯穴 2	〃	481	177	6.0	〃
165	kyu344-0176-02	〃	〃	793	—	9.1	〃
166	kyu344-0176-03	〃	〃	999	368	6.0	〃
167	kyu344-0178	急・川床 1	知覧町西元字花園	1,131	497	11.5	〃
168	kyu344-0179	急・川床 2	〃	1,886	794	11.8	〃
169	kyu344-0180	急・川床 3	〃	3,773	778	9.6	〃
170	kyu344-0182	急・霜出 1	知覧町西元字田倉	5,340	2,674	19.3	〃
171	kyu344-0183	急・霜出 2	知覧町西元字下村	1,210	83	6.0	〃
172	kyu344-0185	急・瀬世中 1	知覧町瀬世字堂園	2,008	303	10.5	〃
173	kyu344-0190-01	急・横峯 1	知覧町永里字横峯	13,424	6,112	33.0	H23.12.26 指定
174	kyu344-0190-02	〃	〃	1,626	—	7.0	〃
175	kyu344-0191-01	急・横峯 2	〃	2,724	906	9.0	R1.11.26 指定
176	kyu344-0191-02	〃	〃	758	285	6.9	〃
177	kyu344-0191-03	〃	〃	1,308	396	9.6	〃
178	kyu344-0192-01	急・和田 1	知覧町永里字和田	3,763	1,213	11.2	〃
179	kyu344-0192-02	〃	〃	3,325	1,594	16.1	〃
180	kyu344-0198	急・瀬世向 1	知覧町瀬世字吉原	2,567	598	10.3	〃
181	kyu344-0199-01	急・瀬世向 2	知覧町瀬世字古巣之前	666	212	6.1	〃
182	kyu344-0199-02	〃	〃	1,136	259	6.5	〃
183	kyu344-0201-01	急・瀬世向 3	知覧町瀬世字古巣山	1,043	391	7.4	〃
184	kyu344-0201-02	〃	〃	155	67	6.6	〃
185	kyu344-0201-03	〃	〃	1,430	358	10.1	〃
186	kyu344-0202	急・瀬世向 4	〃	843	396	13.8	〃
187	kyu344-0216-01	急・加治佐 1	知覧町東別府字下園	475	—	5.2	〃
188	kyu344-0216-02	急・加治佐 1	知覧町東別府字下園	1,691	808	17.4	〃
189	kyu344-0216-03	〃	〃	881	381	12.0	〃
190	kyu344-0223	急・上木原 1	知覧町東別府字前畑	1,662	863	14.5	〃

番号	箇所番号	箇所名	所在地	面積 (㎡)	R面積 (㎡)	がけ高 (m)	備考
191	kyu344-0225-01	急・城ノ口1	知覧町永里字城ノ口	2,878	1,532	19.4	〃
192	kyu344-0225-02	〃	〃	5,097	3,010	24.7	R1.11.26 指定

(知覧地域・土石流)

番号	箇所番号	区域名	所在地	面積 (㎡)	R面積 (㎡)	備考
1	dok344-0003	土・寺園1	知覧町厚地字萬ヶ比良	24,290	233	R2..9.18 指定
2	dok344-0004	土・西野1	知覧町厚地字山ノ尻頭	34,702	889	〃
3	dok344-0005	土・徳永1	知覧町厚地字宮谷山	39,107	7,068	〃
4	dok344-0006	土・徳永2	〃	12,371	575	〃
5	dok344-0007	土・長谷1	知覧町厚地字扇山	37,825	235	〃
6	dok344-0008	土・丸野1	知覧町厚地字嶽狩	111,556	252	〃
7	dok344-0010	土・平木場1	知覧町厚地字ホキ山	47,888	386	〃
8	dok344-0011	土・河上1	知覧町郡字河上	14,744	—	H18.12.1 指定
9	dok344-0012	土・松山1	知覧町厚地字嶽狩	43,642	—	R2..9.18 指定
10	dok344-0013	土・松山2	知覧町厚地字嶽狩	13,383	—	〃
11	dok344-0014	土・松山3	知覧町厚地字厚木穴	19,503	14,784	〃
12	dok344-0015	土・松山4	知覧町厚地字志那志	36,742	14,080	〃
13	dok344-0016	土・平木場2	知覧町厚地字江河	49,502	—	〃
14	dok344-0017	土・上郡上1	知覧町郡字上郡上	42,085	214	〃
15	dok344-0020	土・後岳下1	知覧町郡字後岳下	117,849	610	〃
16	dok344-0021	土・後岳下2	〃	105,238	342	〃
17	dok344-0022	土・後岳下3	〃	134,781	2,014	〃
18	dok344-0023	土・後岳北1	知覧町郡字後岳北	71,248	661	〃
19	dok344-0024	土・後岳北2	〃	96,671	573	〃
20	dok344-0025	土・後岳南1	知覧町郡字後岳南	57,850	47	〃
21	dok344-0026	土・後岳南2	〃	145,590	53	〃
22	dok344-0027	土・後岳南3	〃	49,237	311	〃
23	dok344-0028	土・手蓑1	知覧町郡字手蓑	35,556	270	〃
24	dok344-0029	土・手蓑3	〃	54,954	377	〃
25	dok344-0030	土・池之河内1	知覧町郡字池之河内	60,331	34	〃
26	dok344-0031	土・池之河内2	〃	55,156	35	〃
27	dok344-0032	土・手蓑2	知覧町郡字手蓑	18,517	426	〃
28	dok344-0033	土・手蓑4	〃	45,204	—	〃
29	dok344-0034	土・手蓑5	〃	38,466	436	〃
30	dok344-0035	土・手蓑6	〃	133,428	111	〃
31	dok344-0036	土・堤之原1	知覧町永里字木之頭	64,079	155	R1.11.26 指定
32	dok344-0037	土・山仁田1	知覧町永里字下り山	97,706	1,940	〃

番号	箇所番号	区域名	所在地	面積 (㎡)	R面積 (㎡)	備考
33	dok344-0038	土・山仁田 2	知覧町永里字帯菜ノ野	9,004	—	〃
34	dok344-0039	土・山仁田 3	知覧町永里字高尾	6,375	1,713	〃
35	dok344-0041	土・迫瀬戸山 1	知覧町東別府字上仁田尾	186,684	89	〃
36	dok344-0042	土・迫瀬戸山 2	知覧町東別府字瀬戸山	200,686	—	〃
37	dok344-0046	土・桑代 1	知覧町郡字桑代	78,654	10	
38	dok344-0047	土・池之河内 3	知覧町郡字池之河内	66,930	430	R2..9.18 指定
39	dok344-0048	土・池之河内 4	知覧町永里字小割小野	45,913	1,188	R1.11.26 推定
40	dok344-0050	土・加治佐 1	知覧町東別府字下園	42,749	10	〃
41	dok344-0051	土・高星 1	知覧町東別府字高星	31,171	373	〃
42	dok344-0052	土・高星 2	知覧町東別府字高星	19,522	940	〃

(川辺地域・急傾斜)

番号	箇所番号	箇所名	所在地	面積 (㎡)	R面積 (㎡)	がけ高 (m)	備考
1	kyu345-0006	急・松比良1	川辺町神殿字松比良	1,394	675	23.0	R2.9.18 指定
2	kyu345-0023-01	急・馬立1	川辺町清水字阿弥陀ノ迫	1,148	388	9.0	R1.11.26 指定
3	kyu345-0023-02	〃	〃	1,799	990	27.0	〃
4	kyu345-0030	急・馬立2	川辺町清水字鼠堂	1,509	687	11.0	〃
5	kyu345-0039	急・園田山1	川辺町神殿字園田山	3,408	1,695	26.0	R2.9.18 指定
6	kyu345-0041-01	急・京ノ塚1	川辺町神殿字京ノ塚	2,013	750	8.0	〃
7	kyu345-0041-02	〃	〃	307	—	6.0	〃
8	kyu345-0041-03	〃	〃	10,187	4,607	28.0	〃
9	kyu345-0042	急・有村1	川辺町神殿字有村	17,568	10,496	58.0	〃
10	kyu345-0043	急・渋ノ木1	川辺町神殿字渋ノ木	15,766	10,143	83.0	〃
11	kyu345-0044-01	急・渋ノ木2	〃	10,454	5,354	54.0	〃
12	kyu345-0044-02	〃	〃	2,441	506	9.0	〃
13	kyu345-0045	急・加覧比良1	川辺町神殿字加覧比良	12,736	7,520	69.0	〃
14	kyu345-0046	急・軸屋山1	川辺町神殿字軸屋山	4,288	2,625	47.0	〃
15	kyu345-0051	急・内青折1	川辺町神殿字内青折	1,125	779	57.0	〃
16	kyu345-0052	急・市崎野1	川辺町神殿字市崎野	3,238	1,649	27.0	〃
17	kyu345-0053	急・市崎野2	〃	16,980	10,589	29.0	〃
18	kyu345-0057	急・寺野1	川辺町神殿字寺野	3,604	1,519	13.0	〃
19	kyu345-0076-01	急・小崎1	川辺町清水字小崎	25,619	16,740	55.0	〃
20	kyu345-0076-02	〃	〃	451	161	6.0	〃
21	kyu345-0087-01	急・鎮守山1	川辺町野間字鎮守山	57,816	32,291	56.0	〃
22	kyu345-0087-02	〃	〃	430	—	6.0	〃
23	kyu345-0096	急・鳴野上平1	川辺町神殿字鳴野上平	2,948	1,364	11.0	〃
24	kyu345-0098	急・鳴野上平2	〃	14,682	8,529	46.0	〃
25	kyu345-0099	急・木ノ元上平1	川辺町神殿字木ノ元上平	3,140	1,522	25.0	〃
26	kyu345-0100	急・坂ヶ迫1	川辺町神殿字坂ヶ迫	568	251	8.0	〃
27	kyu345-0106	急・花園1	川辺町清水字薬師川原	23,761	13,247	44.0	〃
28	kyu345-0112	急・花園2	川辺町清水字岩屋園	6,823	3,067	39.0	〃
29	kyu345-0113	急・花園3	〃	6,969	3,191	36.0	〃
30	kyu345-0115	急・桜元1	川辺町清水字桜元	2,683	1,009	15.0	〃
31	kyu345-0116-01	急・桜元2	川辺町清水字中坪	69,653	26,300	28.0	〃
32	kyu345-0116-02	〃	川辺町清水字桜元	6,536	2,646	24.0	R2.9.18 指定
33	kyu345-0116-03	〃	〃	33,638	16,204	32.0	〃
34	kyu345-0117-01	急・小栗栖1	川辺町清水字野守	1,964	931	13.0	〃
35	kyu345-0117-02	〃	〃	2,453	1,151	13.0	〃
36	kyu345-0117-03	〃	〃	6,847	3,058	17.0	〃

番号	箇所番号	箇所名	所在地	面積 (㎡)	R面積 (㎡)	がけ高 (m)	備考
37	kyu345-0117-04	〃	川辺町清水字小栗栖	18,169	8,673	19.0	〃
38	kyu345-0117-05	〃	〃	2,348	1,125	16.0	〃
39	kyu345-0118	急・古殿上1	川辺町古殿字中間	7,003	2,131	9.0	〃
40	kyu345-0119-01	急・松尾城1	川辺町野崎字龍泉寺	10,993	7,281	64.0	〃
41	kyu345-0119-02	〃	川辺町野崎字北原	24,319	15,251	45.0	〃
42	kyu345-0119-03	〃	〃	680	198	5.0	〃
43	kyu345-0121	急・宇都ノ迫1	川辺町清水字宇都ノ迫	4,300	1,872	28.0	〃
44	kyu345-0122	急・宇都ノ迫2	〃	590	206	6.0	〃
45	kyu345-0130-01	急・田代下1	川辺町清水字上原	1,666	783	9.0	〃
46	kyu345-0130-02	〃	〃	12,511	5,738	27.0	〃
47	kyu345-0131-01	急・田代下2	川辺町清水字木場	528	105	6.0	〃
48	kyu345-0131-02	〃	〃	770	28	7.0	〃
49	kyu345-0136-01	急・田代上1	川辺町清水字上田代	8,577	4,409	41.0	〃
50	kyu345-0136-02	〃	〃	4,333	2,069	15.0	〃
51	kyu345-0137	急・田代上2	川辺町清水字伊牟田迫	6,696	3,395	34.0	〃
52	kyu345-0138	急・滝山1	川辺町清水字瀧ノ山東	6,396	2,910	20.0	〃
53	kyu345-0144-01	急・桑水流1	川辺町野崎字藤ヶ山	4,961	2,827	39.0	〃
54	kyu345-0144-02	〃	川辺町野崎字終原	336	99	6.0	〃
55	kyu345-0146-01	急・桑水流2	川辺町野崎字成竹	2,469	861	8.0	〃
56	kyu345-0146-02	〃	〃	437	134	5.0	〃
57	kyu345-0146-03	〃	〃	3,935	1,755	11.0	〃
58	kyu345-0148	急・仁之野1	川辺町清水字仁之野	59,160	36,460	37.0	H23.12.26 指定
59	kyu345-0154	急・仁之野下1	川辺町清水字仁之野	706	—	5.0	R1.11.26 指定
60	kyu345-0155	急・楠原1	川辺町野崎字楠原平	7,350	4,756	22.0	〃
61	kyu345-0157	急・楠原2	〃	8,555	5,574	21.0	〃
62	kyu345-0158	急・楠原3	〃	2,369	1,337	23.0	〃
63	kyu345-0162	急・八瀬尾1	川辺町野崎字八瀬尾	747	220	7.0	〃
64	kyu345-0171	急・永田西1	川辺町永田字西	2,028	921	16.0	〃
65	kyu345-0172	急・永田西2	〃	3,065	1,248	13.0	〃
66	kyu345-0173-01	急・中野迫1	川辺町永田字小坂ノ下	10,697	4,971	20.8	〃
67	kyu345-0173-02	〃	川辺町永田字中野迫	9,536	4,381	38.1	〃
68	kyu345-0173-03	〃	川辺町永田字妙現保	1,906	591	35.9	〃
69	kyu345-0174	急・諏訪1	川辺町下山田字堂ノ丸	4,255	1,835	19.4	〃
70	kyu345-0175	急・諏訪2	〃	3,990	1,780	21.5	〃
71	kyu345-0176	急・天神1	〃	16,262	6,291	25.9	〃
72	kyu345-0179	急・日吉1	川辺町下山田字中越	3,154	1,410	16.6	〃
73	kyu345-0183	急・原田1	川辺町下山田字田中	3,298	1,417	19.5	R1.11.26 指定

番号	箇所番号	箇所名	所在地	面積 (㎡)	R面積 (㎡)	がけ高 (m)	備考
74	kyu345-0185	急・上村1	川辺町下山田字牛本	8,683	4,123	32.7	〃
75	kyu345-0186	急・塘之池1	川辺町下山田字宮ノ谷	2,844	1,072	10.6	〃
76	kyu345-0187	急・大山1	川辺町下山田字大迫	16,447	7,091	23.0	〃
77	kyu345-0188	急・永田上2	川辺町永田字新屋	21,484	9,983	27.6	〃
78	kyu345-0189	急・永田上1	川辺町永田字山下原	5,044	1,759	29.7	〃
79	kyu345-0190-01	急・大山3	川辺町下山田字大迫	2,685	1,182	14.0	〃
80	kyu345-0190-02	〃	川辺町下山田字高良ヶ原	11,812	4,411	18.3	〃
81	kyu345-0194-01	急・永田中福良1	川辺町永田字菌田	14,211	6,513	25.4	〃
82	kyu345-0194-02	〃	川辺町永田字大菌	1,120	549	11.7	〃
83	kyu345-0196	急・永田西3	川辺町永田字牟田比良	4,283	1,842	14.5	〃
84	kyu345-0197	急・加覧田1	川辺町田部田字加覧田	21,571	11,188	34.0	R2.9.18 指定
85	kyu345-0199-01	急・柞木1	川辺町田部田字柞木	18,984	9,068	32.0	〃
86	kyu345-0199-02	〃	〃	550	74	6.0	〃
87	kyu345-0200-01	急・中通1	川辺町田部田字中通	1,173	471	11.0	〃
88	kyu345-0200-02	〃	〃	26,183	11,277	25.0	〃
89	kyu345-0200-03	〃	〃	5,588	1,779	22.0	〃
90	kyu345-0200-04	〃	〃	12,303	4,562	24.0	〃
91	kyu345-0201-01	急・陣1	川辺町田部田字陣	18,277	7,944	22.0	〃
92	kyu345-0201-02	〃	〃	302	61	6.0	〃
93	kyu345-0202	急・ランヂョガ山1	川辺町田部田字ランヂョガ山	15,380	6,416	38.0	〃
94	kyu345-0207	急・駒越1	川辺町平山字駒越	5,046	1,811	13.0	〃
95	kyu345-0208	急・駒越ノ迫1	川辺町平山字駒越ノ迫	1,530	570	10.0	〃
96	kyu345-0209	急・砂走1	川辺町平山字砂走	4,716	2,122	16.0	〃
97	kyu345-0210	急・馬越1	川辺町平山字馬越	4,606	2,001	19.0	〃
98	kyu345-0212-01	急・本町6	川辺町平山字天神坊	11,311	4,346	13.0	H23.12.26 指定
99	kyu345-0212-02	〃	川辺町平山字諏訪下	50,306	17,733	32.0	〃
100	kyu345-0212-03	〃	川辺町平山字本町	8,777	2,755	14.0	〃
101	kyu345-0213-01	急・横手町1	川辺町平山字横手町	21,434	10,402	37.0	R2.9.18 指定
102	kyu345-0213-02	〃	〃	8,187	3,870	31.0	〃
103	kyu345-0214-01	急・倉ヶ迫1	川辺町平山字倉ヶ迫	16,520	6,231	22.0	〃
104	kyu345-0214-02	〃	〃	1,464	479	11.0	〃
105	kyu345-0218-01	急・太郎ヶ迫1	川辺町平山字椎木口	861	351	14.0	〃
106	kyu345-0218-02	〃	川辺町平山字太郎ヶ迫	8,248	3,570	27.0	〃
107	kyu345-0219-01	急・中塚1	川辺町平山字中塚	5,328	3,466	7.0	〃
108	kyu345-0219-02	〃	〃	1,458	—	43.0	〃
109	kyu345-0223-01	急・中袋1	川辺町野間字中袋	57,346	26,587	43.0	〃
110	kyu345-0223-02	急・中袋1	川辺町野間字中袋	372	—	5.0	〃

番号	箇所番号	箇所名	所在地	面積 (㎡)	R面積 (㎡)	がけ高 (m)	備考
111	kyu345-0223-03	〃	〃	135	9	6.0	〃
112	kyu345-0224	急・大久保下川路 1	川辺町野間字大久保下川路	20,573	10,412	27.0	〃
113	kyu345-0225	急・古殿下 1	川辺町古殿字蔵前	5,903	2,535	10.0	R1.11.26 指定
114	kyu345-0227-01	急・今田下 1	川辺町今田字今田下	10,371	5,348	40.0	R2.9.18 指定
115	kyu345-0227-02	〃	〃	82,910	45,904	64.0	〃
116	kyu345-0227-03	〃	〃	16,023	5,699	14.0	〃
117	kyu345-0227-04	〃	〃	1,565	590	8.0	〃
118	kyu345-0227-05	〃	〃	150	67.00	7.0	〃
119	kyu345-0227-06	〃	〃	1,189	530.00	11.0	〃
120	kyu345-0227-07	〃	〃	582	217	7.0	〃
121	kyu345-0228	急・小野 4	川辺町小野字山下	17,437	7,221	34.0	〃
122	kyu345-0229-01	急・小野 1	川辺町小野字谷川比良	34,642	15,306	57.0	〃
123	kyu345-0229-02	〃	川辺町小野字柵場比良	2,653	951	15.0	〃
124	kyu345-0229-03	〃	川辺町小野字加覧山	2,055	621	10.0	〃
125	kyu345-0229-04	〃	川辺町小野字高小野原	7,025	2,208	14.0	〃
126	kyu345-230	急・小野 2	川辺町小野字小野	3399.9	—	20.01	H18.10.6 指定
127	kyu345-231	急・小野 3	〃	24094.9	—	47.67	〃
128	kyu345-0233	急・今田上 1	川辺町今田字今田上	42,123	21,552	48.0	R2.9.18 指定
129	kyu345-0234	急・山添 4	川辺町両添字山添	27,471	13,273	40.0	〃
130	kyu345-0235	急・山添 1	〃	85,104	47,439	50.0	〃
131	kyu345-0236-01	急・山添 5	〃	8,077	4,152	38.0	〃
132	kyu345-0236-02	〃	〃	1,081	229	8.0	〃
133	kyu345-0236-03	〃	〃	1,493	234	6.0	〃
134	kyu345-0237-01	急・山添 3	〃	16,436	7,777	33.0	〃
135	kyu345-0237-02	〃	〃	2,251	854	8.0	〃
136	kyu345-0245-01	急・荒殿 1	川辺町野崎字荒殿	2,942	1,373	17.0	R1.11.26 指定
137	kyu345-0245-02	〃	川辺町野崎字地頭園	1,484	604	7.0	〃
138	kyu345-0246	急・荒殿 2	川辺町野崎字荒殿	7,385	3,121	11.0	〃
139	kyu345-0248	急・荒殿 3	川辺町野崎字曾辺引	706	299	8.0	〃
140	kyu345-0249	急・荒殿 4	川辺町野崎字宇都迫	1,437	585	17.0	〃
141	kyu345-0250	急・松尾城 2	川辺町野崎字川崎	4,872	2,337	20.0	〃
142	kyu345-0251	急・松尾城 3	川辺町野崎字吉壽庵	2,267	1,282	16.0	〃
143	kyu345-0253	急・松尾城 4	川辺町野崎字北原	925	373	8.0	〃
144	kyu345-0255	急・松尾城 5	川辺町野崎字全勝寺	434	—	5.0	〃
145	kyu345-0256-01	急・松尾城 6	川辺町野崎字加覧山	1,766	841	10.0	〃
146	kyu345-0256-02	〃	〃	502	181	9.0	〃
147	kyu345-0256-03	〃	〃	3,429	1,615	9.0	〃

番号	箇所番号	箇所名	所在地	面積 (㎡)	R面積 (㎡)	がけ高 (m)	備考
148	kyu345-0258	急・迎方 1	川辺町野崎字五反田	27,632	12,426	23.0	〃
149	kyu345-0261-01	急・大山 4	川辺町下山田字南之上	7,790	3,670	31.4	〃
150	kyu345-0261-02	〃	〃	1,786	791	20.0	〃
151	kyu345-0264	急・馬場 2	川辺町中山田字城内	11,435	5,584	30.6	〃
152	kyu345-0265	急・馬場 1	川辺町中山田字丸尾迫	830	485	16.0	〃
153	kyu345-0267-01	急・片平 1	川辺町下山田字片平	4,416	1,742	22.0	〃
154	kyu345-0267-02	〃	〃	3,241	868	13.2	〃
155	kyu345-0269-01	急・田畑 1	川辺町中山田字本薬師	8,272	3,646	28.9	R1.11.26 指定
156	kyu345-0269-02	〃	川辺町中山田字寺中	6,486	3,036	21.2	〃
157	kyu345-0270	急・麓 2	川辺町中山田字下麓	1,681	745	14.0	〃
158	kyu345-0271-01	急・麓 1	川辺町中山田字麓	7,674	3,335	21.0	H23.12.26 指定
159	kyu345-0271-02	〃	〃	11,460	3,344	24.0	〃
160	kyu345-0271-03	〃	〃	3,009	893	8.0	〃
161	kyu345-0272-01	急・上之口 1	川辺町中山田字上ノ口	4,872	1,703	24.5	R1.11.26 指定
162	kyu345-0272-02	〃	〃	5,597	2,387	18.2	〃
163	kyu345-0272-03	〃	川辺町中山田字割地平	3,098	1,144	15.4	〃
164	kyu345-0273-01	急・牧之田 1	川辺町上山田字堂ノ上	18,037	10,328	30.12	R2.9.18 指定
165	kyu345-0273-02	〃	〃	27,676	13,942	32.30	〃
166	kyu345-0274-01	急・本門 1	〃	11,457	4,931	26.54	〃
167	kyu345-0274-02	〃	〃	36,878	17,800	30.84	〃
168	kyu345-0274-03	〃	〃	3,451	1,483	12.58	〃
169	kyu345-0275-01	急・有木 1	川辺町上山田字大正野迫	5,670	2,992	28.06	〃
170	kyu345-0275-02	〃	〃	15,822	7,667	30.11	〃
171	kyu345-0275-03	〃	〃	22,272	10,429	28.05	〃
172	kyu345-0275-04	〃	〃	2,444	1,036	10.44	〃
173	kyu345-0276	急・山下 1	川辺町上山田字陣ノ尾	35,661	17,645	36.75	〃
174	kyu345-0277-01	急・山下 6	川辺町上山田字田中堀	7,279	2,529	22.41	〃
175	kyu345-0277-02	〃	〃	313	145	7.16	〃
176	kyu345-278	急・有木 2	川辺町上山田字有木	19943	—	36.02	H18.10.6 指定
177	kyu345-0279-01	急・上山田中福良 8	川辺町上山田字西之上	54,913	26,247	31.33	R2.9.18 指定
178	kyu345-0279-02	〃	〃	8,939	4,504	22.20	〃
179	kyu345-0279-03	〃	〃	4,109	1,259	9.99	〃
180	kyu345-0279-04	〃	〃	906	454	13.80	〃
181	kyu345-0280	急・大山 2	川辺町下山田字大山下	3,337	1,398	17.40	R1.11.26 指定
182	kyu345-0281-01	急・高田下 1	川辺町高田字字都	24,814	11,637	14.0	R2.9.18 指定
183	kyu345-0281-02	〃	川辺町高田字五反田	93,478	29,927	58.0	〃
184	kyu345-0282-01	急・高田下 2	川辺町高田字上庭坂	7,402	3,584	34.0	〃

番号	箇所番号	箇所名	所在地	面積 (㎡)	R面積 (㎡)	がけ高 (m)	備考
185	kyu345-0282-02	〃	川辺町高田字下庭坂	20,287	7,386	24.0	〃
186	kyu345-0282-03	〃	〃	6,627	1,981	14.0	〃
187	kyu345-0282-04	〃	川辺町高田字芹ヶ谷	7,028	2,677	20.0	〃
188	kyu345-0283	急・藤の下1	川辺町高田字打越	28,934	12,122	43.0	〃
189	kyu345-0284-01	急・藤の下2	川辺町高田字サルコロシ	868	465	41.0	〃
190	kyu345-0284-02	〃	川辺町高田字打越	18,698	9,518	42.0	〃
191	kyu345-0285	急・藤の下3	川辺町高田字サルコロシ	28,065	11,973	41.0	〃
192	kyu345-0286-01	急・中の前1	川辺町高田字五段田	29,736	14,115	52.0	〃
193	kyu345-0286-02	〃	〃	1,966	531	10.0	〃
194	kyu345-0287	急・藤の下4	川辺町高田字山下	63,126	23,743	51.0	〃
195	kyu345-0288	急・上の前1	川辺町高田字穴川	6,073	2,692	20.0	〃
196	kyu345-0289	急・上の前2	川辺町高田字池宇都	43,997	24,303	51.0	R2.9.18 指定
197	kyu345-0291	急・城の前1	川辺町高田字砂田	115,505	56,328	54.0	〃
198	kyu345-0292-01	急・宮小路1	川辺町宮字飯倉山	53,847	21,608	37.0	〃
199	kyu345-0292-02	〃	川辺町宮字山神園	11,988	4,314	20.0	〃
200	kyu345-0293-01	急・宮中福良2	川辺町宮字湯穴口	37,204	15,885	37.0	〃
201	kyu345-0293-02	〃	〃	3,622	795	9.0	〃
202	kyu345-0294	急・宮中福良3	川辺町宮字寺ノ下	40,119	16,683	42.0	〃
203	kyu345-0295-01	急・松崎1	川辺町宮字石飛口	17,417	7,783	43.0	〃
204	kyu345-0295-02	〃	川辺町宮字霧島	47,967	15,205	43.0	〃
205	kyu345-0295-03	〃	川辺町宮字上焼山	90,927	44,108	54.0	〃
206	kyu345-0295-04	〃	川辺町宮字落ノ上	15,151	1,431	30.0	〃
207	kyu345-0295-05	〃	川辺町宮字霧島	4,433	1,457	14.0	〃
208	kyu345-0295-06	〃	川辺町宮字森ノ上	611	133	8.0	〃
209	kyu345-0297-01	急・松崎2	川辺町宮字石飛口	2,335	1,805	26.0	R1.11.26 指定
210	kyu345-0297-02	〃	川辺町宮字霧島	726	390	12.0	〃
211	kyu345-0302-01	急・西之原1	川辺町高田字中野角	15,119	6,266	28.0	R2.9.18 指定
212	kyu345-0302-02	〃	〃	8,293	3,689	33.0	〃
213	kyu345-0302-03	〃	〃	9,311	4,310	24.0	〃
214	kyu345-0302-04	〃	川辺町本別府字西之原	1,292	249	7.0	〃
215	kyu345-0303	急・西之原2	〃	14,934	9,716	33.0	〃
216	kyu345-305	急・諸麦1	川辺町上山田字諸麦	3773	—	12.03	H18.10.6 指定
217	kyu345-306	急・諸麦2	〃	2423	—	8.26	〃
218	kyu345-0307-01	急・庭月野3	川辺町上山田字村塘	7,298	2,754	9.89	R2.9.18 指定
219	kyu345-0307-02	〃	〃	1,115	267	6.04	〃
220	kyu345-0307-03	〃	〃	2,641	991	10.99	〃
221	kyu345-0308	急・庭月野1	川辺町上山田字内山	17,917	6,271	19.38	〃

番号	箇所番号	箇所名	所在地	面積 (㎡)	R面積 (㎡)	がけ高 (m)	備考
222	kyu345-311	急・庭月野 4	川辺町上山田字庭月野	38,644.6	—	32.79	H18.10.6 指定
223	kyu345-0312	急・庭月野 7	川辺町上山田字案之元	28,917	12,248	25.94	R2.9.18 指定
224	kyu345-0313-01	急・庭月野 5	川辺町上山田字竹内平	5,468	2,211	13.39	〃
225	kyu345-0313-02	〃	〃	2,648	1,038	7.76	〃
226	kyu345-0313-03	〃	〃	640	218	6.42	〃
227	kyu345-0313-04	〃	〃	473	161	5.86	〃
228	kyu345-0314	急・庭月野 2	〃	41,318	17,327	30.18	〃
229	kyu345-0317-01	急・打木谷 1	川辺町上山田字打木谷	33,821	16,780	30.19	〃
230	kyu345-0317-02	〃	〃	3,522	1,626	20.04	〃
231	kyu345-0317-03	〃	〃	263	104	6.28	〃
232	kyu345-0317-04	〃	〃	320	138	8.26	〃
233	kyu345-0317-05	〃	〃	302	133	5.15	〃
234	kyu345-0317-06	〃	〃	2,837	1,234	29.08	〃
235	kyu345-0317-07	〃	〃	1,923	887	18.42	〃
236	kyu345-0317-08	〃	〃	3,469	1,522	30.35	〃
237	kyu345-0318-01	急・打木谷 3	川辺町上山田字下山	19,854	9,349	30.45	R2.9.18 指定
238	kyu345-0318-02	〃	〃	1,826	876	13.98	〃
239	kyu345-319	急・打木谷 4	川辺町上山田字打木谷	7589.5	—	25.83	H18.10.6 指定
240	kyu345-0321-01	急・庭月野 8	川辺町上山田字上原	7,273	2,508	25.38	R2.9.18 指定
241	kyu345-0321-02	〃	〃	2,309	699	6.60	〃
242	kyu345-0322-01	急・打木谷 2	川辺町上山田字茶屋田間	52,686	22,157	29.58	〃
243	kyu345-0322-02	〃	〃	4,086	1,873	24.21	〃
244	kyu345-0322-03	〃	〃	8,601	2,724	23.64	〃
245	kyu345-0324-01	急・森山 2	川辺町上山田字入谷尻	24,893	10,503	33.96	〃
246	kyu345-0324-02	〃	〃	5,391	2,590	18.69	〃
247	kyu345-0325-01	急・森山 1	川辺町上山田字茶屋田間	33,113	15,077	32.00	〃
248	kyu345-0325-02	〃	〃	20,346	8,137	24.87	〃
249	kyu345-0325-03	〃	川辺町上山田字片吹野	2,955	1,262	14.38	〃
250	kyu345-0325-04	〃	〃	3,606	1,474	11.44	〃
251	kyu345-0326-01	急・森山 3	川辺町上山田字中平下	25,631	11,849	31.49	〃
252	kyu345-0326-02	〃	〃	2,437	1,257	10.44	〃
253	kyu345-0326-03	〃	〃	92	39	6.85	〃
254	kyu345-327	急・川原山 5	川辺町上山田字川原山	7,844.5	—	19.57	H18.10.6 指定
255	kyu345-328	急・川原山 4	〃	49,559.4	—	30.54	〃
256	kyu345-0329	急・川原山 3	〃	15,042	6,034	27.01	R2.9.18 指定
257	kyu345-0330-01	急・川原山 2	川辺町上山田字後之谷	47,198	22,023	30.19	〃
258	kyu345-0330-02	〃	〃	10,452	4,633	20.00	〃

番号	箇所番号	箇所名	所在地	面積 (㎡)	R面積 (㎡)	がけ高 (m)	備考
259	kyu345-0330-03	〃	〃	3,829	1,932	12.78	〃
260	kyu345-0330-04	〃	〃	719	260	5.23	〃
261	kyu345-0330-05	〃	〃	5,403	2,239	15.69	〃
262	kyu345-0330-06	〃	〃	1,749	441	8.50	〃
263	kyu345-0330-07	〃	〃	1,566	665	11.42	〃
264	kyu345-0330-08	〃	〃	860	226	5.31	〃
265	kyu345-331-01~02	急・川原山 1	川辺町上山田字川原山	7,067.5	—	19.26	H18.10.6 指定
266	kyu345-331-10	急・川原山 6	〃	9,483.1	—	23.97	〃
267	kyu345-0332-01	急・大丸 6	川辺町上山田字中島谷	6,062	1,527	15.00	R1.11.26 指定
268	kyu345-0332-02	〃	〃	4,612	2,049	10.00	〃
269	kyu345-0333-01	急・大丸 1	川辺町上山田字白岸	5,281	2,531	20.00	R2.9.18 指定
270	kyu345-0333-02	〃	〃	946	368	6.38	〃
271	kyu345-0333-03	〃	〃	207	—	6.00	〃
272	kyu345-0334-01	急・大丸 2	川辺町上山田字大丸之上	11,162	4,289	22.66	〃
273	kyu345-0334-02	〃	〃	417	146	5.59	〃
274	kyu345-0334-03	〃	〃	5,808	2,619	13.94	〃
275	kyu345-0334-04	〃	〃	3,449	1,426	15.73	〃
276	kyu345-0334-05	〃	〃	568	109	5.25	〃
277	kyu345-0335	急・大丸 3	川辺町上山田字上谷瀬	14,771	6,729	31.95	〃
278	kyu345-0336	急・大丸 4	〃	3,671	1,714	17.48	R2.9.18 指定
279	kyu345-0337-01	急・大丸 5	川辺町上山田字樋山谷	18,888	8,439	30.01	〃
280	kyu345-0337-02	〃	〃	1,036	315	5.62	〃
281	kyu345-0337-03	〃	〃	4,171	2,218	19.92	〃
282	kyu345-0339-01	急・上山田中福良 9	川辺町上山田字犬堀ヶ谷	40,029	19,968	33.72	〃
283	kyu345-0339-02	〃	〃	2,166	836	11.10	〃
284	kyu345-0340-01	急・上山田中福良 10	川辺町上山田字坂ノ上	30,586	15,353	32.68	〃
285	kyu345-0340-02	〃	〃	1,655	618	9.64	〃
286	kyu345-0342-01	急・上山田中福良 11	〃	18,826	7,296	31.73	〃
287	kyu345-0342-02	〃	〃	955	426	16.05	〃
288	kyu345-0342-03	〃	〃	1,967	750	11.91	〃
289	kyu345-0343	急・上山田中福良 1	川辺町上山田字菘本松迫	9,488	4,149	18.03	〃
290	kyu345-0344	急・上山田中福良 2	〃	24,075	10,041	29.94	〃
291	kyu345-345	急・上山田中福良 3	川辺町上山田字上山田中福良	1386.3	—	9.40	H18.10.6 指定
292	kyu345-0346-01	急・上山田中福良 4	川辺町上山田字山仁田上	1,296	510	29.12	R2.9.18 指定
293	kyu345-0346-02	〃	〃	16,864	7,580	29.99	〃
294	kyu345-0346-03	〃	〃	2,317	903	13.42	〃
295	kyu345-0348-01	急・松藪 1	川辺町上山田字板木ヶ原	13,713	5,503	22.11	〃

番号	箇所番号	箇所名	所在地	面積 (㎡)	R面積 (㎡)	がけ高 (m)	備考
296	kyu345-0348-02	〃	〃	4,809	2,224	9.69	〃
297	kyu345-0348-03	〃	〃	879	342	6.43	〃
298	kyu345-350	急・松藪 3	川辺町上山田字上山田中福良	6,233.4	—	20.31	H18.10.6 指定
299	kyu345-350-10	急・松藪 5	〃	6,430.2	—	7.35	〃
300	kyu345-351	急・松藪 4	〃	3,408.5	—	13.50	〃
301	kyu345-0352	急・上山田中福良 6	川辺町上山田字久保	2,882	1,239	17.63	R2.9.18 指定
302	kyu345-0353-01	急・上山田中福良 7	川辺町上山田字桃木迫	14,362	6,989	30.50	〃
303	kyu345-0353-02	〃	〃	2,586	98	12.00	〃
304	kyu345-0354	急・大久保 1	川辺町本別府字西迫	6,190	1,764	19.00	〃
305	kyu345-0355	急・大久保 2	〃	2,259	561	12.00	〃
306	kyu345-0356	急・大久保 3	川辺町本別府字大窪	13,654	5,120	26.00	〃
307	kyu345-0357	急・大久保 4	〃	15,878	7,043	24.00	〃
308	kyu345-0358	急・大久保 5	〃	17,488	6,820	33.00	〃
309	kyu345-0359	急・大久保 6	川辺町本別府字迎比良	12,751	4,783	23.00	〃
310	kyu345-0360	急・大久保 7	川辺町本別府字藤ノ尾	8,709	3,031	22.00	〃
311	kyu345-0363-01	急・田之頭 3	川辺町上山田字猿ノ山	1,213	546	12.00	〃
312	kyu345-0363-02	〃	〃	9,003	4,452	57.00	〃
313	kyu345-0364-01	急・小河路 1	川辺町上山田字小河路	3,368	1,050	12.00	〃
314	kyu345-0364-02	〃	〃	3,154	1,262	18.00	〃
315	kyu345-0364-03	急・小河路 1	川辺町上山田字小河路	416	134	11.00	〃
316	kyu345-365,366	急・深野木 1	川辺町本別府字深野木	29,143.3	—	21.51	H18.10.6 指定
317	kyu345-365,366-10	急・深野木 2	〃	10,615.4	—	24.00	〃
318	kyu345-0367	急・鉄山 1	川辺町高田字藤ノ尾	18,092	9,992	39.00	R2.9.18 指定
319	kyu345-0368	急・鉄山 5	川辺町高田字ハエノデラ	21,067	12,458	56.00	R2.9.18 指定
320	kyu345-369	急・鉄山 7	川辺町高田字鉄山	16,671.1	—	52.72	H18.10.6 指定
321	kyu345-0370-01	急・鉄山 2	川辺町高田字南鉄山	4,847	1,785	17.00	R2.9.18 指定
322	kyu345-0370-02	〃	〃	2,324	660	10.00	〃
323	kyu345-0371-01	急・鉄山 3	川辺町高田字ヘゴ尾	13,426	6,211	34.00	〃
324	kyu345-0371-02	〃	〃	7,433	3,311	25.00	〃
325	kyu345-0372-01	急・鉄山 6	川辺町高田字上長谷	10,666	3,284	12.00	〃
326	kyu345-0372-02	〃	川辺町高田字長谷道下	11,755	4,736	26.00	〃
327	kyu345-0372-03	〃	川辺町高田字下長谷	1,574	361	6.00	〃
328	kyu345-0372-04	〃	〃	1,523	388	7.00	〃
329	kyu345-0372-05	〃	〃	3,494	946	9.00	〃
330	kyu345-0373-01	急・鉄山 4	川辺町高田字長谷	8,983	2,869	16.00	〃
331	kyu345-0373-02	〃	川辺町高田字東長谷	600	110	6.00	〃
332	kyu345-0373-03	〃	川辺町高田字ヘゴ尾	7,899	2,931	24.00	〃

番号	箇所番号	箇所名	所在地	面積 (㎡)	R面積 (㎡)	がけ高 (m)	備考
333	kyu345-0374	急・菊原 2	川辺町高田字ケドロノ	19,036	11,244	34.00	〃
334	kyu345-0375-01	急・菊原 3	川辺町高田字長谷	604	216	6.00	R1.11.26 指定
335	kyu345-0375-02	〃	川辺町高田字東長谷	1,051	458	12.00	〃
336	kyu345-0375-03	〃	川辺町高田字ヘゴ尾	1,925	616	6.00	〃
337	kyu345-377-01~02	急・菊原 1	川辺町高田字菊原	6,858	—	17.86	H18.10.6 指定
338	kyu345-0379	急・外之牧 1	川辺町高田字鎌ゲタ	7,573	2,888	21.00	R2.9.18 指定
339	kyu345-0380	急・西之原 4	川辺町高田字頭ノ角	16,658	6,338	30.00	〃
340	kyu345-0381	急・西之原 3	〃	27,306	9,836	30.00	〃
341	kyu345-0382	急・柳 3	川辺町本別府字打出口	3,717	2,201	16.00	R1.11.26 指定
342	kyu345-0383	急・柳 1	川辺町本別府字柳村	20,533	6,713	20.00	R2.9.18 指定
343	kyu345-0384-01	急・柳 2	川辺町本別府字坂之上	2,106	347	11.00	〃
344	kyu345-0384-02	〃	川辺町本別府字柳村	14,347	5,107	21.00	〃
345	kyu345-0385-01	急・土喰 1	川辺町上山田字土喰	4,928	1,446	13.00	〃
346	kyu345-0385-02	〃	〃	2,013	463	8.00	〃
347	kyu345-388	急・桐木平 1	川辺町上山田字桐木平	9,942	—	22.43	H18.10.6 指定
348	kyu345-0389-01	急・桐木平 2	川辺町上山田字桐原	13,953	6,036	19.14	R2.9.18 指定
349	kyu345-0389-02	〃	〃	2,460	974	8.88	〃
350	kyu345-0389-03	〃	〃	621	276	6.05	〃
351	kyu345-390	急・桐木平 3	川辺町上山田字桐木平	2,792.4	—	10.81	H18.10.6 指定
352	kyu345-390-10	急・桐木平 4	〃	4,187.6	—	10.05	〃
353	kyu345-393	急・上山田代 1	川辺町上山田字上山田代	25,923.4	—	28.00	〃
354	kyu345-394	急・上山田代 2	〃	4,949.8	—	14.55	〃
355	kyu345-0395-01	急・上山田代 3	〃	1,290	284	9.31	R2.9.18 指定
356	kyu345-0395-02	急・上山田代 3	〃	786	204	7.64	〃
357	kyu345-0395-03	〃	〃	843	118	6.06	〃
358	kyu345-396	急・上山田代 4	〃	7,893.1	—	30.64	H18.10.6 指定
359	kyu345-0397-01	急・上山田代 5	〃	4,413	1,355	9.96	R2.9.18 指定
360	kyu345-0397-02	急・上山田代 5	川辺町上山田字上山田代	2,969	1,447	15.76	R2.9.18 指定
361	kyu345-0397-03	〃	〃	3,395	1,419	11.99	〃
362	kyu345-0397-04	〃	〃	634	202	5.30	〃
363	kyu345-0397-05	〃	〃	7,084	3,050.8	11.79	〃
364	kyu345-0397-06	〃	〃	572	131	5.45	〃
365	kyu344-398,399	急・田之頭 1	川辺町上山田字田之頭	5,097	3,010	24.7	H18.10.6 指定
366	kyu211-0367	急・塩土 2	南さつま市加世内山田金之穴	14,501	—	26.00	H18.9.19 指定
367	kyu368-0057-01	急・瀧ノ下 2	南さつま市金峰町大阪瀧ノ下	7,633	3,225	61.00	R2.9.18 指定
368	kyu368-0057-02	急・瀧ノ下 2	南さつま市金峰町大阪瀧ノ下	13,176	5,558	52.00	R2.9.18 指定
369	kyu368-0070-01	急・田ノ平 7	南さつま市金峰町大阪上松葉絵	3,462	1,408	31.00	〃
370	kyu368-0070-02	〃	〃	2,815	552	9.00	〃

番号	箇所番号	箇所名	所在地	面積 (㎡)	R面積 (㎡)	がけ高 (m)	備考
371	kyu368-0070-03	急・田ノ平 7	南さつま市金峰町大阪日笠	1,954	399	8.00	〃
372	kyu201-1865	急・火の河原 2	鹿児島市平川町火の河原	7,961	3,613	15.00	R3.3.19 指定
373	kyu201-1920-01	急・高野 11	鹿児島市平川町高野	4,157	2,082	30.00	〃
374	kyu201-1920-02	〃	〃	17,553	9,641	58.00	〃

(川辺地域・土石流)

番号	箇所番号	区域名	所在地	面積 (㎡)	R面積 (㎡)	備考
1	dok345-0001	土・松比良 1	川辺町神殿字松比良	26,945	—	R2.9.18 指定
2	dok345-0002	土・松比良 2	〃	27,242	262	〃
3	dok345-0003	土・馬立 1	川辺町清水字嵐堂	59,326	1,503	R1.11.26 指定
4	dok345-0004	土・馬立 2	〃	46,591	143	〃
5	dok345-0005	土・石神 1	川辺町神殿字石神	74,886	166	R2.9.18 指定
6	dok345-0006	土・軸屋山 1	川辺町神殿字軸屋山	23,773	522	〃
7	dok345-0009	土・渋ノ木 1	川辺町神殿字渋ノ木	48,471	146	〃
8	dok345-0010	土・有村 1	川辺町神殿字有村	49,256	142	〃
9	dok345-0011	土・北 1	川辺町神殿字北	3,108	768	〃
10	dok345-0012	土・小崎 1	川辺町清水字上熊ヶ字都	37,844	7,550	R1.11.26 指定
11	dok345-0013	土・小崎 2	川辺町清水字小崎	42,317	93	〃
12	dok345-0014	土・小崎 3	〃	41,220	—	〃
13	dok345-0015	土・市之瀬 1	川辺町清水字市之瀬	97,014	602	〃
14	dok345-0016	土・市之瀬 2	川辺町清水字釜山出口	63,056	1,752	〃
15	dok345-0017	土・後平 1	川辺町神殿字後迫	38,528	17,577	R2.9.18 指定
16	dok345-0018	土・宇都迫 1	川辺町野間字宇都迫	8,190	28	〃
17	dok345-0019	土・宇都ノ迫 1	川辺町清水字宇都ノ迫	29,253	—	R1.11.26 指定
18	dok345-0020	土・花園 1	川辺町清水字岩屋園	24,407	253	〃
19	dok345-0021	土・花園 2	〃	51,981	10,091	〃
20	dok345-0022	土・田代 1	川辺町清水字上原	63,317	—	〃
21	dok345-0023	土・田代 2	〃	64,639	—	〃
22	dok345-0024	土・田代 3	川辺町清水字上ノ田	28,084	252	〃

番号	箇所番号	区域名	所在地	面積 (㎡)	R面積 (㎡)	備考
23	dok345-0025	土・田代4	〃	38,750	326	〃
24	dok345-0026	土・田代上1	川辺町清水字伊牟田迫	35,773	14	〃
25	dok345-0027	土・滝山1	川辺町野崎字瀧ノ山東	47,438	218	〃
26	dok345-0028	土・桑水流1	川辺町野崎字二反尾	23,529	—	〃
27	dok345-0029	土・桑水流2	川辺町野崎字藤ヶ山	63,645	—	〃
28	dok345-0030	土・仁之野1	川辺町清水字二野之	53,487	—	〃
29	dok345-0032	土・八瀬尾1	川辺町野崎字八瀬尾	16,187	9,414	〃
30	dok345-0033	土・八瀬尾2	〃	21,712	9,446	〃
31	dok345-0034	土・陣1	川辺町野崎字砂迫	69,537	2,037	〃
32	dok345-0035	土・佐々良1	川辺町田部田字佐々良	56,181	54	R2.9.18 指定
33	dok345-0036	土・雁俣迫1	川辺町田部田字雁俣迫	22,007	698	〃
34	dok345-0037	土・今田下1	川辺町今田字今田下	72,120	859	〃
35	dok345-0038	土・小野1	川辺町小野字草場	70,989	—	〃
36	dok345-0039	土・小野2	川辺町小野字神前比良	22,601	—	〃
37	dok345-0040	土・今田上1	川辺町今田字今田上	33,225	900	〃
38	dok345-0041	土・今田上2	〃	47,461	59	〃
39	dok345-0042	土・山添1	川辺町両添字山添	17,848	212	〃
40	dok345-0043	土・野崎1	川辺町野崎字中島	28,049	8,498	R1.11.26 指定
41	dok345-0044	土・荒殿1	川辺町野崎字可以元	60,875	356	〃
42	dok345-0045	土・荒殿2	川辺町野崎字神之園	132,208	81	〃
43	dok345-0047	土・君野1	川辺町上山田字柗平	17,296	1,985	R2.9.18 指定
44	dok345-0048	土・君野2	川辺町上山田字権現谷	52,211	587	〃
45	dok345-0049	土・君野3	川辺町上山田字上背野	25,307	116	〃
46	dok345-0050	土・君野4	川辺町上山田字片服楠	56,825	2,217	〃
47	dok345-0051	土・君野5	川辺町上山田字岩塚	20,204	990	〃
48	dok345-0052	土・中の前1	川辺町高田字宇都	17,732	684	〃
49	dok345-0053	土・藤の下1	川辺町高田字サルコシ	41,231	110	〃
50	dok345-0054	土・松崎1	川辺町宮字霧島	40,800	527	〃
51	dok345-0055	土・諸麦1	川辺町上山田字大谷	37,817	4,979	〃
52	dok345-056	土・諸麦2	川辺町上山田字諸麦	11,294	—	H18.3.31 指定
53	dok345-0057	土・川原山1	川辺町上山田字後之谷頭	28,374	888	R2.9.18 指定
54	dok345-0058	土・田之頭2	川辺町上山田字勢面野	36,893	399	〃
55	dok345-0059	土・田之頭3	川辺町上山田字待来平	14,920	296	〃
56	dok345-0060	土・小河路1	川辺町上山田字小河路	56,951	367	〃
57	dok345-0061	土・小河路2	川辺町上山田字間ノ谷	34,811	472	〃
58	dok345-0062	土・深野木1	川辺町本別府字田ノ頭ノ上	28,303	381	〃
59	dok345-063	土・深野木2	川辺町本別府字深野木	24,506	—	H18.12.1 指定

番号	箇所番号	区域名	所在地	面積 (㎡)	R面積 (㎡)	備考
60	dok345-0064	土・鉄山 1	川辺町高田字上床下り	56,846	22	R2.9.18 指定
61	dok345-0065	土・土喰 1	川辺町上山田字土喰	53,215	415	〃
62	dok345-0066	土・川原 1	川辺町本別府字当屋敷	78,939	—	〃
63	dok345-0067	土・桐木平 1	川辺町上山田字桐木平	102,932	4,219	〃
64	dok345-0068	土・桐木平 2	川辺町上山田字杉ノ上	49,138	16,125	〃
65	dok345-0069	土・桐木平 3	川辺町上山田字桐木平	45,852	16,594	〃
66	dok345-070	土・上山田代 1	川辺町上山田字田代	51,110	—	〃
67	dok345-0071	土・上山田代 2	川辺町上山田字田代	68,077	555	〃
68	dok345-0072	土・打木谷 1	川辺町上山田字打木谷下	40,582	725	〃
69	dok345-0073	土・田之頭 1	川辺町上山田字牛ヶ太郎頭	27,753	1,330	〃
70	dok368-012	土・長谷 5	南さつま市金峰町長谷	41,481	—	H17.3.29 指定
71	dok368-0025	土・阿久谷 2	南さつま市金峰町大阪瀧ノ下	6,461	74	R2.9.18 指定
72	dok368-0026	土・阿久谷 3	〃	7,820	1,779	〃
73	dok201-0336	土・火の河原 1	鹿児島市平川町火の河原	58,278	26	R3.3.19 指定
74	dok201-0337	土・火の河原 2	〃	75,838	127	〃
75	dok201-0338	土・火の河原 3	〃	57,863	14,920	〃

別表 8 土砂災害特別警戒区域

(知覧地域・急傾斜)

番号	箇所番号	箇所名	所在地	面積 (㎡)	がけ高 (m)	備考
1	Kyu344-0115	急・上之町 1	知覧町永里字上之町	3,511	8.00	H23.12.26 指定
2	Kyu344-0190-01	急・横峯 1	知覧町永里字横峯	13,424	33.00	H23.12.26 指定
3	Kyu344-0190-02	急・横峯 1	知覧町永里字横峯	1,626	7.00	H23.12.26 指定

(川辺地域・急傾斜)

番号	箇所番号	箇所名	所在地	面積 (㎡)	がけ高 (m)	備考
1	Kyu345-0148	急・仁之野 1	川辺町清水字仁之野	59,160	37.00	H23.12.26 指定
2	Kyu345-0212-01	急・本町 6	川辺町平山字天神坊	11,311	13.00	H23.12.26 指定
3	Kyu345-0212-02	急・本町 6	川辺町平山字諏訪下	50,306	32.00	H23.12.26 指定
4	Kyu345-0212-03	急・本町 6	川辺町平山字本町	8,777	14.00	H23.12.26 指定
5	Kyu345-0271-01	急・麓 1	川辺町中山田字麓	7,674	21.00	H23.12.26 指定
6	Kyu345-0271-02	急・麓 1	川辺町中山田字麓	11,460	24.00	H23.12.26 指定
7	Kyu345-0271-03	急・麓 1	川辺町中山田字麓	3,009	8.00	H23.12.26 指定

別表9 重要水防区域
知覧地域

番号	水系名 又は 沿岸名	河川 名又は 海岸名	担当 水防 管理 団体 名	重要水防区域		左 右 岸 別	危険と予想される区域		予 想 さ れ る 危 険	予想される被害の程度			摘 要
				流路 延長 m	区 域		延長 m	区 域		家屋 戸数	耕地 ha	その 他	
1	万之瀬 川	永里 川	南九 州市	2,450	川床橋 から横 峯橋に 至る間	右	100	知覧町霜出 地区	溢 水	5	10		C

川辺地域

番号	水系名 又は 沿岸名	河川 名又は 海岸名	担当 水防 管理 団体 名	重要水防区域		左 右 岸 別	危険と予想される区域		予 想 さ れ る 危 険	予想される被害の程度			摘 要
				流路 延長 m	区 域		延長 m	区 域		家屋 戸数	耕地 ha	その 他	
1	万之瀬 川	万之 瀬川	南九 州市	9,000	川辺町 大古殿 から九電 轟ダムに 至る間	左	1,740	川辺町両添 地区	破 堤	150	100		C
						右	880	川辺町平山 田部田地区		300	150		

別表10 重要水防区域外の危険と予想される区域（河川関係）

穎娃地域

番号	水系名	河川名	担当水防 管理団体名	延長 m	左右 岸別	区 域	予 想 される 危 険	予想される被害の程度			摘要
								家屋 戸数	耕地 ha	その他	
1	馬渡川	馬渡川	南九州市	300	右	穎娃町馬渡	溢水	30	10		C
				300	左	穎娃町馬渡			20		
2	馬渡川	高取川	南九州市	1,300	右	穎娃町牧之内	溢水	5	7		C
				1,300	左	穎娃町牧之内			4		

川辺地域

番号	水系名	河川名	担当水防 管理団体名	延長 m	左右 岸別	区 域	予 想 される 危 険	予想される被害の程度			摘要
								家屋 戸数	耕地 ha	その他	
1	万之瀬川	大谷川	南九州市	500	左	花元橋から竹屋橋 まで	決壊 溢水	100	40		C
2	万之瀬川	大谷川	南九州市	500	右	下山田地区第二先 元田橋まで	決壊 溢水	100	30		C

重要水防区域以外の危険と予想される区域（海岸関係）

知覧地域

番号	沿岸名	海岸名	担当水防 管理団体名	延長 m	箇所			予想される 危険	予想される 被害の程度	摘要
					市郡	町村	大字			
1	薩摩沿岸	塩屋 海岸	南九州市	620	南九州		塩屋	越 波	家屋 70 戸	

重要水防区域以外の危険と予想される区域（ため池関係）

穎娃地域

番号	水系名	ため池名	担当水防管理団体名	危険と予想される区域	予 想 される 危 険	予想される被害の程度			摘要
						家屋 戸数	耕地 ha	その他	
1	集川	前原池	滝ノ川水利利用組合	穎娃町郡地区	決壊	3	5		C

知覧地域

番号	水系名	ため池名	担当水防管理団体名	危険と予想される区域	予想される危険	予想される被害の程度			摘要
						家屋戸数	耕地ha	その他	
1	加治佐川	浮辺池	浮辺用水組合	知覧町浮辺地区	決壊	10	6		C

川辺地域

番号	水系名	ため池名	担当水防管理団体名	危険と予想される区域	予想される危険	予想される被害の程度			摘要
						家屋戸数	耕地ha	その他	
1	大谷川	塘之池	下山田水利組合	川辺町下山田地区	決壊	20	40		C
1	永里川	宮塘池	宮水利組合	川辺町宮地区, 高田地区	決壊	15	11		C

別表 1 1 交通途絶予想箇所

穎娃地域

番号	関係地域 振興局	路線名	河川名	予想される 事態	同左区域	同延長 m	代替路線	備考
1	南 薩	国道 226 号	無	落石崩壊	穎娃町鬼口	600	岩元開聞線 穎娃宮ヶ浜線	A
2	南 薩	穎娃宮ヶ浜線	無	崩 土	穎娃町山下	1,300	国道 226 号 岩元開聞線	C

知覧地域

番号	関係地域 振興局	路線名	河川名	予想される 事態	同左区域	同延長 m	代替路線名	備考
1	南 薩	谷山知覧線	無	落石崩土	知覧町～手養峠	1,200	無	B
2	南 薩	知覧喜入線	無	落石崩土	知覧町瀬戸山～ニッ谷	1,300	無	B
3	南 薩	穎娃川辺線	無	崩 土	知覧町郡	700	市道宮前線	B
4	南 薩	霜出川辺線	無	落石崩土	知覧町西元～川辺町高田	3,000	無	B

川辺地域

番号	関係地域 振興局	路線名	河川名	予想される 事態	同左区域	同延長 m	代替路線	備考
1	南 薩	打木谷白沢津線	無	落 石	川辺町～枕崎市茅野	1,300	無	B
2	南 薩	松菌加世田線	無	落石崩土	川辺町松菌～南さつま市 田之野	4,650	無	B
3	南 薩	松元川辺線	無	落石崩土	川辺町神殿	3,000	無	B
4	南 薩	阿多川辺線	無	落石崩土	川辺町佐々良	600	無	B
5	南 薩	鹿児島川辺線	無	落石崩土	川辺町神殿	900	無	B

別表 1 2 異常気象時の道路規制基準等

番号	路線名	規制基準	規制内容	区間
1	国道 2 2 5 号	連続雨量 200 mm	通行止め	鹿児島市平川長谷迫～下福元町影原(L=3.8 km)

別表 1 3 異常気象時の鉄道規制基準等

① 雨量計設置箇所及び運転規制区間

番号	機械等名	規制区間	種別
1	西穎娃	山川～枕崎	D型

② 災害警報等発令標準 (D型区間)

警備鳴動		準備鳴動		警戒鳴動	
連続降雨量	時間雨量	連続降雨量	時間雨量	連続降雨量	時間雨量
—	25	—	30	—	40
70	20	100	25	100	30
125	15	150	20	250	20
200	—	250	15	450	—
		450	—		

別表 1 4 雨量観測所

穎娃地域

番号	関係地域 振興局	流域河川名	観測所名	位置	雨量計種別	管理者(所属)	備考
1	南 薩	—	穎娃支所	穎娃町牧之内 2830	テレメータ	南九州市長	I S
2	南 薩	—	曲谷	穎娃町上別府茶屋鼻 5964	テレメータ	振興局(建設部長)	L S
3	南 薩	—	粟ヶ窪	穎娃町牧之内 9434-7	テレメータ	振興局(建設部長)	L S

知覧地域

番号	関係地域 振興局	流域河川名	観測所名	位置	雨量計種別	管理者(所属)	備考
1	南 薩	永里川	永里	知覧町永里 3964	テレメータ	振興局(建設部長)	I S
2	南 薩	麓川	南九州市役所	知覧町郡 6204	テレメータ	南九州市長	I S
3	南 薩	—	木床	知覧町郡木床 12184-20	テレメータ	振興局(建設部長)	L S
4	南 薩	—	南九州消防署	知覧町郡 17363	自記	指宿南九州消防組合	

川辺地域

番号	関係地域 振興局	流域河川名	観測所名	位置	雨量計種別	管理者(所属)	備考
1	南 薩	万之瀬川	神 殿	川辺町大字萩久保 2160 地先	テレメータ	振興局(建設部長)	I S
2	南 薩	万之瀬川	川辺支所	川辺町平山 3234	テレメータ	南九州市長	I S
3	南 薩	—	国道 225 号 上山田雨量観測所	川辺町大字上山田字 溝口谷	テレメータ	鹿児島国道事務所長	
4	南 薩	—	国道 225 号 野崎雨量観測所	川辺町大字野崎	テレメータ	鹿児島国道事務所長	
5	南 薩	—	本別府	川辺町本別府 4081-2	テレメータ	振興局(建設部長)	L S

別表 1 5 水位観測所

番号	関係地域 振興局名	河川名	観測所名	位置	水 位				水位計 種別	管理者 (所属)	備考
					平常 (m)	水防団 待機 (m)	氾濫 注意 (m)	氾濫 危険 (m)			
知 覧	南 薩	麓川	花井手 橋	知覧町 郡	0.2	0.8	1.3	1.8	普通	南九州市長	
穎 娃	南 薩	馬渡川	馬渡橋	穎娃町 御領	1.0	2.0	2.7	3.0	普通	振興局(建設部長)	
川 辺	南 薩	万之瀬 川	大渡橋 (上流)	川辺町 平山六丁	1.20	3.10	4.40	5.40	テレメ ータ	振興局(建設部長)	

表 1 6 災害危険箇所

(1) 洪水危険地域

市内の洪水危険地域は次のとおりである。

河川名	危険地域		予想される危険	予想される被害程度		危険対象雨量	備考
	地区名	延長		面積	住家数		
永里川	霜出地区	右岸 100m	溢水	10 a	5 戸	300mm	霜出分団(知)
万之瀬川	両添地区	左岸 1,740m	破堤	100ha	150 戸	300mm	東区分団(川)
万之瀬川	平山・田部田地区	右岸 880m	破堤	150ha	300 戸	300mm	中央分団(川)

(2) 床上浸水区域

河川名	左・右岸別	浸水危険区域	予想される被害程度
万之瀬川	右岸	平山地区	家屋 100 戸
	右岸	田部田地区	家屋 100 戸
永里川	右岸	高田地区	家屋 10 戸
	左岸	高田地区	家屋 100 戸
大谷川	右岸	下山田地区	家屋 50 戸

(3) 高潮、津波危険地域

市内海岸地域における高潮、津波の危険地域は、次のとおりである。

危険地域		予想される被害程度		危険度	備考
地名	延長	住家数	人口(人)		
塩屋	620 m	304 戸	617	C	塩屋分団(知)
馬渡	300 m	25 戸	80	A	御領分団(颯)
次下	200 m	20 戸	60	B	石垣分団(颯)
浜村	120 m	10 戸	50	B	颯娃分団(颯)
水成川	200 m	15 戸	55	B	水成川分団(颯)
大川	200 m	70 戸	250	B	大川分団(颯)

(4) 火災危険区域

番号	危険地域名	危険度	備考
1	桑代	B	
2	上郡町 中郡北 中郡町 中郡南	B	
3	瀬世町 霜出 昭和	B	
4	門之浦	B	
5	東塩屋 西塩屋	B	
6	大川	B	

番号	危険地域名	危険度	備考
7	石垣 鶴成 次下	B	
8	長崎	B	
9	平山 田部田	B	
10	高田 宮	B	
11	野崎 清水	B	
12	両添 小野今田 宮	B	
13	高田 永田	B	

別表17 消防団組織(22分団)

南九州市消防団組織図

令和5年4月1日

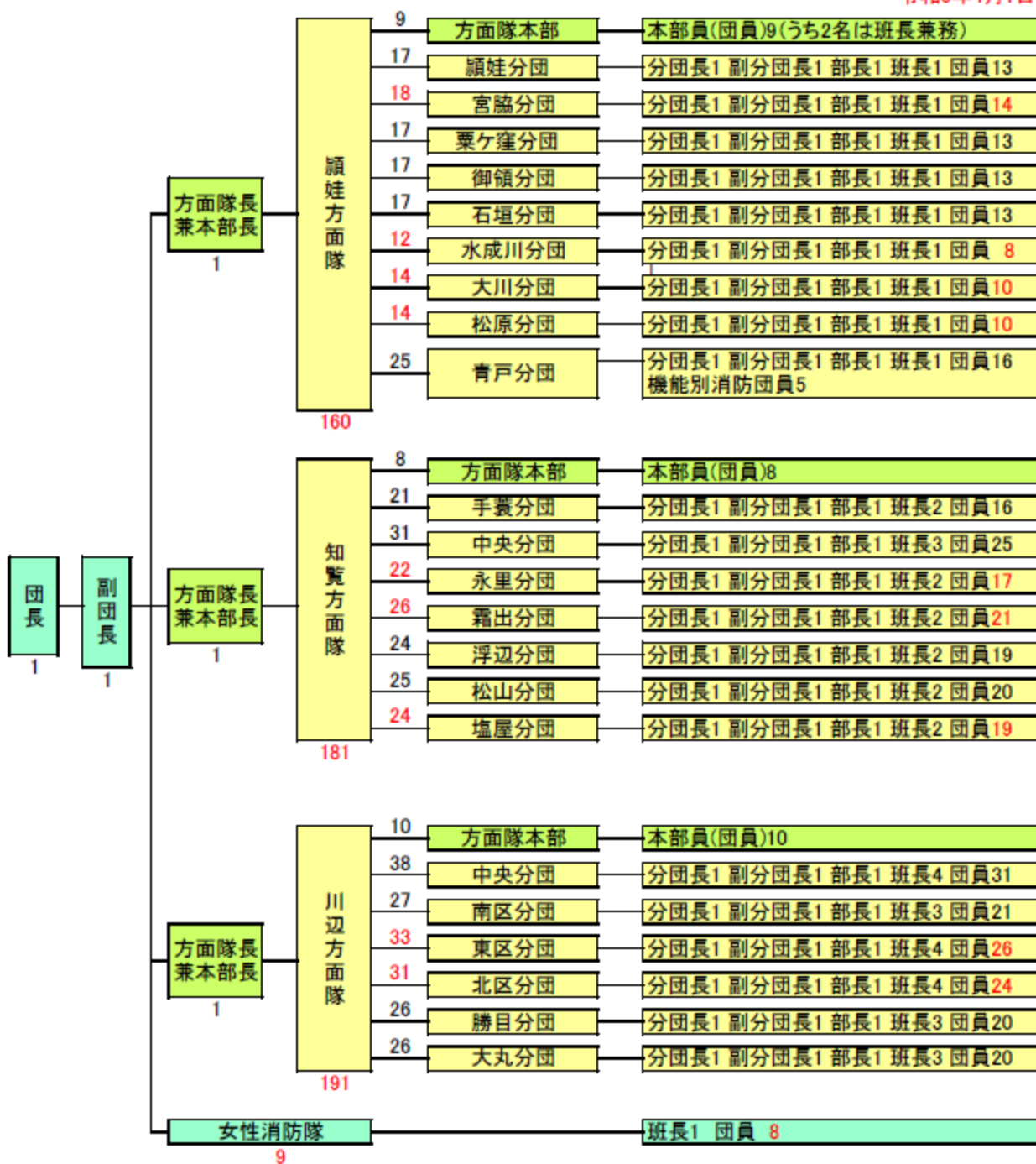

別表 1 8 災害対策部

本庁対策部（総務対策部）

対策部名	対策部長	対策副部長	対策班名	対策班長	対策副班長	対策班員	第一配備	第二配備	第三配備
総務対策部	防災安全課長	総務課長	総務班	総務課長	交通防災係長	総務課 防災安全課	8	12	全員
		財政課長							
		企画課長	広報班	企画課長	議会事務局長	企画課 議会事務局	4	6	
		商工観光課長							
		知覧特攻平和会館館長	財政班	財政課長	会計課長	財政課 会計課	3	5	
議会事務局長 監査委員事務局長 会計課長	商工観光班	商工観光課長	監査委員事務局長	商工観光課 監査委員事務局	3	5			
	平和会館班	知覧特攻平和会館館長	管理係長	知覧特攻平和会館	3	5			

【総務班】第1配備「防災安全課長・総務課長・交通防災係長・消防係長・交通防災係職員（2）・消防係職員（2）」

第2配備「防災安全課長・総務課長・交通防災係長・消防係長・総務人事係長・交通防災係職員（2）・消防係職員（2）・総務人事係職員（1）・行政係職員（1）・行政改革推進係職員（1）」

【広報班】第1配備「企画課長・議会事務局長・広報統計係長・情報政策係長」

第2配備「企画課長・議会事務局長・広報統計係長・情報政策係長・会事務局議事係長・企画係長」

【財政班】第1配備「財政課長・会計課長・財産管理係長」

第2配備「財政課長・会計課長・契約管理係長・会計係長・財産管理係長」

【商工観光班】

第1配備「商工観光課長・監査委員事務局長・観光交流係長」

第2配備「商工観光課長・監査委員事務局長・観光交流係長・商工水産係長・監査委員事務局監査係長」

【平和会館班】

第1配備「知覧特攻平和会館館長・知覧特攻平和会館管理係長・文化財係長」

第2配備「知覧特攻平和会館館長・知覧特攻平和会館管理係長・文化財係長・知覧特攻平和会館管理係職員（1）
・文化財係職員（1）」

※文化財課職員はミュージアム知覧へ

本庁対策部（市民対策部）

対策部名	対策部長	対策副部長	対策班名	対策班長	対策副班長	対策班員	第一配備	第二配備	第三配備
市民対策部	市民生活課長	健康増進課長 福祉課長 まちづくり推進課長 新庁舎建設推進課長	救護班	健康増進課長	保険係長	健康増進課	2	5	全員
			救助班	福祉課長	まちづくり推進課長	福祉課 まちづくり推進課	4	8	
			防疫清掃班	市民生活課長	環境保全係長	市民生活課	2	5	
			救援調整班	新庁舎建設推進課長	新庁舎建設推進係長	新庁舎建設推進課	2	3	

【救護班】第1 配備 「健康増進課長・保険係長」

第2 配備 「健康増進課長・保険係長・保険係職員（2）・保健予防係職員（1）」

【救助班】第1 配備 「福祉課長・まちづくり推進課長・社会福祉係長・障害福祉係長」

第2 配備 「福祉課長・まちづくり推進課長・社会福祉係長・障害福祉係長・子育て支援係長・生活支援係長・共生協働推進係長・公民館係長」

【防疫清掃班】

第1 配備 「市民生活課長・環境保全係長」

第2 配備 「市民生活課長・環境保全係長・環境保全係職員（1）・市民係職員（2）」

【救援調整班】

第1 配備 「新庁舎建設推進課長・新庁舎建設推進係長」

第2 配備 「新庁舎建設推進課長・新庁舎建設推進係長・新庁舎建設推進係職員（1）」

本庁対策部（農政対策部）

対策部名	対策部長	対策副部長	対策班名	対策班長	対策副班長	対策班員	第一配備	第二配備	第三配備
農政対策部	農政課長	農業委員会事務局長 耕地林務課長 茶業課長	農政班	農政課長	農業委員会事務局長	農政課 農業委員会事務局長	5	10	全員
			耕地林務班	耕地林務課長	耕地林務課管理係長	耕地林務課	4	7	
			茶業班	茶業課長	茶業係長	茶業課	2	3	
			畜産班	畜産係長	—	畜産課	2	3	

【農政班】第1配備「農政課長・農業委員会事務局長・生産流通指導係長・農政課農政係長・農業委員会農政係長」

第2配備「農政課長・農業委員会事務局長・生産流通指導係長・農政課農政係長・総合研修係長・農業委員会農政係長・農業委員会農地係長・生産流通指導係職員（1）・農政課農政係職員（1）・農業委員会農政係職員（1）」

【耕地林務班】

第1配備「耕地林務課長・耕地林務課管理係長・耕地係長・林務係長」

第2配備「耕地林務課長・耕地林務課管理係長・耕地係長・林務係長・耕地林務課管理係職員（1）・耕地係職員（1）・林務係職員（1）」

【茶業班】第1配備「茶業課長・茶業係長」

第2配備「茶業課長・茶業係長・茶業係職員（1）」

【畜産班】第1配備「畜産係長・畜産係職員（1）」

第2配備「畜産係長・畜産係職員（2）」

本庁対策部（建設対策部）

対策部名	対策部長	対策副部長	対策班名	対策班長	対策副班長	対策班員	第一配備	第二配備	第三配備
建設対策部	建設課長	都市政策課長 水道課長	建設班	建設課長	土木係長	建設課	5	9	全員
			建築班	都市政策課長	建築係長	都市政策課	3	5	
			都市計画班		都市計画係長		3	5	
			水道班	水道課長	業務係長	水道課	3	5	

【建設班】第1配備「建設課長・土木係長・建設課管理係長・維持係長・土木係職員（1）」

第2配備「建設課長・土木係長・建設課管理係長・維持係長・土木係職員（2）・建設課管理係職員（1）・維持係職員（2）」

【建築住宅班】

第1配備「都市政策課長・市営住宅係長・建築係長」

第2配備「都市政策課長・市営住宅係長・建築係長・市営住宅係職員（1）・建築係職員（1）」

【都市計画班】

第1配備「都市政策課長・都市計画係長・公園管理係長」

第2配備「都市政策課長・都市計画係長・公園管理係長・都市計画係職員（1）・公園管理係職員（1）」

【水道班】第1配備「水道課長・業務係長・工務係長」

第2配備「水道課長・業務係長・工務係長・業務係職員（1）・工務係職員（1）」

本庁対策部（教育対策部）

対策部名	対策部長	対策副部長	対策班名	対策班長	対策副班長	対策班員	第一配備	第二配備	第三配備
教育対策部	教育総務課長	学校教育課長 社会教育課長 保健体育課長 学校給食センター所長	教育班	教育総務課長	学校教育課長	教育総務課 学校教育課 社会教育課	5	9	全員
			施設管理班	社会教育課長	保健体育課長	社会教育課 保健体育課	4	6	
			給食センター班	学校給食センター所長	学校給食センター管理係長	学校給食センター	2	4	

【教育班】第1配備「教育総務課長・学校教育課長・総務係長・総務係職員（2）」

第2配備「教育総務課長・学校教育課長・総務係長・学務係長・学校教育係長・総務係職員（2）・学校教育係職員（2）」

【施設管理班】

第1配備「社会教育課長・保健体育課長・社会教育係長・文化振興係長」

第2配備「社会教育課長・保健体育課長・社会教育係長・文化振興係長・社会教育係職員（1）・文化振興係職員（1）」

※文化振興係は川辺文化会館へ

【給食センター班】

第1配備「学校給食センター所長・学校給食センター管理係長」

第2配備「学校給食センター所長・学校給食センター管理係長・学校給食センター管理係職員（2）」

本庁対策部（消防対策部）

対策部名	対策部長	対策副部長	対策班名	対策班長	対策副班長	対策班員	第一配備	第二配備	第三配備
消防対策部	南九州消防署署長	南九州市消防団 団長・副団長 (1名)	災害班	南九州消防署 次席	南九州消防署 小隊長	南九州消防署 南九州市消防団	知覧地域居住非番職員 ※消防団は、その時の状況により召集する。	南九州市居住非番職員 ※消防団は、その時の状況により召集する。	全員

【災害班】第1配備「知覧地域居住非番職員」

第2配備「南九州市居住非番職員」

第3配備「消防組合非番職員」

※消防団員については、災害の状況により召集する。第3配備については、全消防団員とする。

穎娃支部対策部

対策部名	対策部長	対策副部長	対策班名	対策班長	対策副班長	対策班員	第一配備	第二配備	第三配備
総合対策部	穎娃支所長（兼税務課長）	地域振興係長 建設水道係長	総務広報班	地域振興係長	—	地域振興係	2	3	全員
			救護班	市民税係長	—	市民税係	3	5	
			救助班	福祉係長	固定資産税係長	福祉係 固定資産税係	4	6	
			衛生班	市民生活係長	収納対策係長	市民生活係 収納対策係	2	4	
			建設水道班	建設水道係長	—	建設水道係	1	3	
			災害班	穎娃分遣所長	穎娃分遣所小隊長	穎娃分遣所	穎娃地域居住非番職員 ※消防団は、その時の状況により召集する。	南九州市居住非番職員 ※消防団は、その時の状況により召集する。	

【総務広報班】

第1 配備 「穎娃支所長・地域振興係長」

第2 配備 「穎娃支所長・地域振興係長・地域振興係職員（1）」

【救護班】第1 配備 「市民税係長・市民税係職員（2）」

第2 配備 「市民税係長・市民税係職員（4）」

【救助班】第1 配備 「福祉係長・固定資産係長・福祉係職員（1）・固定資産税係職員（1）」

第2 配備 「福祉係長・固定資産係長・福祉係職員（2）・固定資産税係職員（2）」

【衛生班】第1 配備 「市民生活係長・収納対策係長」

第2 配備 「市民生活係長・収納対策係長・市民生活係職員（2）」

【建設水道班】

第1 配備 「建設水道係長」

第2 配備 「建設水道係長・建設水道係職員（2）」

【災害班】第1 配備 「穎娃地域居住非番職員」

第2 配備 「南九州市居住非番職員」

第3 配備 「消防組合非番職員全員」

※消防団員については、災害の状況により召集する。第3 配備については、全消防団員とする。

知覧支部対策部

対策部名	対策部長	対策副部長	対策班名	対策班長	対策副班長	対策班員	第一配備	第二配備	第三配備
総合対策部	知覧支所長 (選挙管理委員会書記長)	福祉係長	救護班	知覧支所長	選挙係長	選挙係	2	3	全員
			救助班	福祉係長	税務係長	福祉係 税務係	2	3	
			衛生班	市民生活係長	—	市民生活係	2	3	
			農林班	農林係長	—	農林係	2	3	

【救護班】第1配備「知覧支所長・選挙係長」

第2配備「知覧支所長・選挙係長・選挙係職員（1）」

【救助班】第1配備「福祉係長・税務係長」

第2配備「福祉係長・税務係長・福祉係職員（1）」

【衛生班】第1配備「市民生活係長・市民生活係職員（1）」

第2配備「市民生活係長・市民生活係職員（2）」

【農林班】第1配備「農林係長・農林係職員（1）」

第2配備「農林係長・農林係職員（2）」

川辺支部対策部

対策部名	対策部長	対策副部長	対策班名	対策班長	対策副班長	対策班員	第一配備	第二配備	第三配備
総合対策部	川辺支所長（兼市民生活課長）	長寿介護課長 地域振興係長 建設水道係長	総務広報班	地域振興係長	税務係長	地域振興係 税務係 長寿介護課	2	3	全員
			農林班	農林係長	—	農林係	2	3	
			建設水道班	建設水道係長	—	建設水道係	2	3	
			災害班	川辺分遣所長	川辺分遣所小隊長	川辺分遣所	川辺地域居住非番職員 ※消防団は、その時の状況により召集する。	南九州市居住非番職員 ※消防団は、その時の状況により召集する。	

【総務広報班】

第1 配備 「川辺支所長・地域振興係長」

第2 配備 「川辺支所長・地域振興係長・税務係長」

【農林班】第1 配備 「農林係長・農林係職員（1）」

第2 配備 「農林係長・農林係職員（2）」

【建設水道班】

第1 配備 「建設水道係長・建設水道係職員（1）」

第2 配備 「建設水道係長・建設水道係職員（2）」

【災害班】第1 配備 「川辺地域居住非番職員」

第2 配備 「南九州市居住非番職員」

第3 配備 「消防組合非番職員全員」

※消防団員については、災害の状況により召集する。第3 配備については、全消防団員とする。

別表19 自主防災組織（令和3年4月1日現在）

颯娃地域

連番	番号	組織の名称	所在地	世帯数	人口	代表者	結成年月日
1	1	飯山自主防災組織	飯山公民館	41	75	自治会長	H15・4・1
2	2	長崎自主防災組織	長崎公民館	86	151	自治会長	H15・4・30
3	3	飯伏自主防災組織	飯伏公民館	41	113	代表	H15・5・15
4	4	御領山下自主防災組織	御領山下公民館	28	49	代表	H15・5・19
5	5	尾曲自主防災組織	尾曲公民館	49	95	自治会長	H15・5・24
6	6	山脇自主防災組織	山脇公民館	69	152	自治会長	H15・5・25
7	7	永谷自主防災組織	永谷公民館	37	71	自治会長	H15・6・19
8	8	岡村自主防災組織	岡村公民館	110	170	自治会長	H15・6・24
9	9	一氏自主防災組織	一氏公民館	30	59	代表	H15・7・1
10	10	佃自主防災組織	佃公民館	48	100	自治会長	H15・7・13
11	11	新牧自主防災組織	新牧公民館	30	75	代表	H15・8・1
12	12	下菌自主防災組織	下菌公民館	42	85	自治会長	H15・7・13
13	13	只角自主防災組織	只角公民館	90	201	自治会長	H15・10・1
14	14	下出自主防災組織	下出公民館	61	131	自治会長	H15・10・21
15	15	谷場自主防災組織	谷場公民館	74	205	自治会長	H15・12・13
16	16	雪丸自主防災組織	雪丸公民館	129	296	自治会長	H16・2・1
17	17	次下自主防災組織	次下公民館	165	321	自治会長	H16・3・1
18	18	上大久保自主防災組織	上大久保公民館	71	180	自治会長	H16・4・1
19	19	梶山自主防災組織	梶山公民館	55	121	代表	H16・4・1
20	20	下大久保自主防災組織	下大久保公民館	76	166	自治会長	H16・4・10
21	21	木之元自主防災組織	木之元公民館	59	111	自治会長	H16・10・10
22	22	馬渡自主防災組織	馬渡公民館	173	344	東馬渡自治会長	H16・11・1
23	23	赤崎自主防災組織	赤崎公民館	21	36	自治会長	H16・11・14
24	24	前原自主防災組織	鬼口・前原公民館	15	37	自治会長	H16・12・1
25	25	浜村自主防災組織	浜村公民館	26	47	自治会長	H17・1・1
26	26	上淵自主防災組織	上淵公民館	70	148	自治会長	H16・12・1
27	27	耳原自主防災組織	耳原公民館	95	185	耳原上自治会長	H16・12・20
28	28	青戸中自主防災組織	青戸中公民館	83	196	代表	H16・12・26
29	29	蓮子自主防災組織	蓮子公民館	32	68	自治会長	H16・12・26
30	30	大川自主防災組織	大川公民館	431	828	自治公民館長	H17・2・1
31	31	摺木自主防災組織	摺木公民館	47	109	自治会長	H16・4・26
32	32	瀬谷自主防災組織	瀬谷公民館	59	140	自治会長	H16・4・1
33	33	福留自主防災組織	福留公民館	53	128	代表	H16・4・1
34	34	麓上手自主防災組織	郡地区公民館	261	564	麓下手と合算	H16・7・30
35	35	石垣自主防災組織	石垣公民館	182	366	自治会長	H16・7・21
36	36	麓下手自主防災組織	郡地区公民館	—	—	麓上手と合算	H16・8・1

連番	番号	組織の名称	所在地	世帯数	人口	代表者	結成年月日
37	37	郡山下自主防災組織	郡山下公民館	38	74	自治会長	H 16・4・1
38	38	矢越自主防災組織	矢越公民館	84	160	自治会長	H 16・9・12
39	39	川奥自主防災組織	川原園公民館	28	43	川原園自治会長	H 16・10・15
40	40	東水成川自主防災組織	東水成川公民館	81	146	自治会長	H 16・9・20
41	41	志戸自主防災組織	志戸公民館	22	39	自治会長	H 17・9・1
42	42	上出自主防災組織	上出公民館	47	95	自治会長	H 17・9・1
43	43	三俣自主防災組織	三俣公民館	231	556	自治会長	H 17・10・9
44	44	鶴田自主防災組織	鶴田公民館	28	55	自治会長	H 17・10・1
45	45	加治佐自主防災組織	加治佐公民館	66	129	自治会長	H 17・10・1
46	46	源川自主防災組織	源川公民館	13	22	自治会長	H 17・10・1
47	47	小長田自主防災組織	小長田公民館	27	52	自治会長	H 17・10・1
48	48	下門自主防災組織	下門公民館	66	140	自治会長	H 17・10・1
49	49	坂上自主防災組織	坂上公民館	53	115	自治会長	H 17・11・1・
50	50	伊瀬知自主防災組織	伊瀬知公民館	31	72	自治会長	H 17・11・5
51	51	平丹花自主防災組織	平丹花公民館	31	63	自治会長	H 17・2・1
52	52	鬼口自主防災組織	鬼口・前原公民館	21	37	自治会長	H 17・3・13
53	53	牧渕自主防災組織	牧渕公民館	38	80	自治会長	H 17・3・21
54	54	浦芝原自主防災組織	浦芝原公民館	32	57	自治会長	H 17・3・27
55	55	南組自主防災組織	南組公民館	73	150	自治会長	H 17・4・3
56	56	春向自主防災組織	春向公民館	151	342	自治会長	H 17・5・11
57	57	青戸上自主防災組織	青戸上公民館	68	170	自治会長	H 17・6・1
58	58	高取自主防災組織	高取公民館	93	172	自治会長	H 17・6・1
59	59	中村自主防災組織	中村公民館	101	213	自治会長	H 17・6・1
60	60	折尾自主防災組織	折尾公民館	135	355	自治会長	H 17・4・4
61	61	高吉自主防災組織	高吉公民館	17	38	自治会長	H 17・12・1
62	62	鶴成自主防災組織	石垣三集落公民館	84	166	自治会長	H 17・12・1
63	63	水之元自主防災組織	水之元公民館	19	39	自治会長	H 17・12・1
64	64	栗ヶ窪自主防災組織	栗ヶ窪公民館	61	140	代表	H 17・12・8
65	65	熊ヶ谷自主防災組織	熊ヶ谷公民館	6	14	代表	H 17・12・20
66	66	青戸下自主防災組織	青戸下公民館	64	120	自治会長	H 18・1・1
67	67	吉崎自主防災組織	吉崎公民館	75	174	自治会長	H 18・1・30
68	68	松永・小原自主防災組織	松永公民館	88	203	代表	H 18・4・1

自主防災組織
 知覧地域

連番	番号	組織の名称	所在地	世帯数	人口	代表者	結成年月日
69	1	後岳下自主防災組織	後岳下公民館	24	53	自治会長	
70	2	下郡北自主防災組織	下郡北公民館	81	174	自治会長	H6・11・5
71	3	厚地自主防災組織	厚地 18	155	311	自治会長	
72	4	松村自主防災組織	松村公民館	46	92	自治会長	
73	5	大隣自主防災組織	大隣公民館	136	331	自治会長	
74	6	ウツトタウン自主防災組織	ウツトタウン公民館	147	373	自治会長	H22・9・1
75	7	竹迫自主防災組織	竹迫集落公民館	39	64	自治会長	H19・9・1
76	8	松ヶ浦自治会自主防災組織	松ヶ浦自治公民館	85	163	自治会長	H20・5・15
77	9	手蓑自治会自主防災組織	手蓑集落公民館	50	93	自治会長	H20・6・10
78	10	善通自治会自主防災組織	善通公民館	29	52	自治会長	H20・9・10
79	11	瀬世上自治会自主防災組織	会長宅	73	169	自治会長	H20・9・15
80	12	中福良自治会自主防災組織	永里 5366-2	125	248	自治会長	H20・10・1
81	13	後岳南自治会自主防災組織	後岳南公民館	14	31	自治会長	H20・11・7
82	14	中郡南自治会自主防災組織	中郡南公民館	40	76	自治会長	H20・11・1
83	15	東塩屋自治会自主防災組織	東塩屋公民館	60	112	自治会長	H20・11・17
84	16	後岳北自治会自主防災組織	後岳北公民館	64	123	自治会長	H20・11・20
85	17	瀬世中自治会自主防災組織	瀬世中公民館	94	244	自治会長	H20・12・1
86	18	飯野自主防災組織	飯野公民館	48	102	自治会長	H8・9・8
87	19	霜出自主防災組織	会長宅	62	127	自治会長	H20・12・15
88	20	共親自主防災組織	共親公民館	37	78	自治会長	H21・1・1
89	21	樋与上自主防災組織	樋与上公民館	22	45	自治会長	H21・1・1
90	22	山仁田自主防災組織	山仁田公民館	16	29	自治会長	H21・1・14
91	23	新町自主防災組織	新町集落センター	362	899	自治会長	H21・1・16
92	24	小田代自主防災組織	小田代公民館	14	18	自治会長	H21・2・1
93	25	林川自主防災組織	林川公民館	15	22	自治会長	H21・4・1
94	26	横井場自主防災組織	横井場公民館	28	49	自治会長	H21・3・1
95	27	松久保自主防災組織	松久保公民館	49	91	自治会長	H21・4・1
96	28	上之町自主防災組織	上之町公民館	25	70	自治会長	H21・4・1
97	29	中郡町自主防災組織	中郡町公民館	227	432	自治会長	H21・4・1
98	30	東垂水自主防災組織	東垂水公民館	49	116	自治会長	H21・4・1
99	31	浮辺自主防災組織	浮辺校区公民館	165	323	自治会長	H21・3・15
100	32	上木原自主防災組織	上木原公民館	40	76	自治会長	H21・3・30
101	33	菊永自主防災組織	菊永公民館	127	361	自治会長	H21・3・31
102	34	瀬世向自主防災組織	瀬世向公民館	77	170	自治会長	H21・4・1
103	35	横峯自主防災組織	横峯公民館	63	115	自治会長	H21・4・1
104	36	松山自主防災組織	松山公民館	154	347	自治会長	H21・4・1

連番	番号	組織の名称	所在地	世帯数	人口	代表者	結成年月日
105	37	門之浦自主防災組織	門之浦公民館	72	127	自治会長	H 21・ 4・ 21
106	38	打越自主防災組織	打越公民館	125	283	自治会長	H 21・ 4・ 6
107	39	桑代自主防災組織	桑代公民館	34	55	自治会長	H 21・ 4・ 25
108	40	池之河内自主防災組織	池之河内公民館	46	80	自治会長	H 21・ 4・ 10
109	41	下郡南自主防災組織	下郡南公民館	69	152	自治会長	H 21・ 4・ 19
110	42	瀬世下自主防災組織	瀬世下公民館	50	96	自治会長	H 21・ 4・ 30
111	43	中木原自主防災組織	中木原公民館	36	70	自治会長	H 21・ 6・ 26
112	44	上郡地区連絡協議会自主防災組織	上郡地区集会施設	304	644	河上・上・中・町・ 本町・水垂・城馬場	H 21・ 7・ 15
113	45	西塩屋自主防災組織	西塩屋公民館	168	296	自治会長	H 21・ 7・ 16
114	46	中渡瀬自主防災組織	中渡瀬公民館	37	77	自治会長	H 21・ 7・ 15
115	47	上別府自主防災組織	上別府公民館	95	192	自治会長	H 21・ 9・ 18
116	48	平久保自主防災組織	平久保公民館	53	136	自治会長	H 21・ 9・ 28
117	49	仁田尾自主防災組織	仁田尾公民館	13	23	自治会長	H 21・ 7・ 11
118	50	堤之原自主防災組織	堤之原公民館	62	146	自治会長	H 21・ 12・ 1
119	51	打出口自主防災組織	打出口公民館	114	304	自治会長	H 22・ 1・ 1
120	52	西垂水自主防災組織	西垂水公民館	38	118	自治会長	H 21・ 12・ 21
121	53	川床自主防災組織	川床公民館	27	53	自治会長	H 22・ 2・ 15
122	54	瀬世町自主防災組織	瀬世町公民館	23	43	自治会長	H 22・ 3・ 5
123	55	中郡北自主防災組織	中郡北公民館	79	142	自治会長	H 21・ 4・ 1
124	56	塗木自主防災組織	塗木公民館	106	218	自治会長	H 22・ 5・ 19
125	57	和田自主防災組織	和田公民館	18	33	自治会長	H 22・ 12・ 8
126	58	高星・牧永野自主防災組織	高星公民館	16	21	自治会長	H 23・ 2・ 28
127	59	栢場自主防災組織	栢場公民館	15	29	自治会長	H 23・ 3・ 13
128	60	二ツ谷自主防災組織	二ツ谷公民館	12	14	自治会長	H 23・ 2・ 22
129	61	加治佐自主防災組織	加治佐公民館	24	50	自治会長	H 23・ 4・ 1
130	62	昭和自主防災組織	昭和公民館	27	45	自治会長	H 23・ 4・ 1
131	63	迫瀬戸山自主防災組織	迫瀬戸山公民館	59	116	自治会長	H 23・ 4・ 3
132	64	楠元自主防災組織	楠元公民館	59	125	自治会長	H 23・ 4・ 1
133	65	立山自主防災組織	自治会長宅	11	20	自治会長	H 23・ 4・ 20
134	66	中須自主防災組織	中須公民館	8	12	自治会長	H 23・ 4・ 1
135	67	平成自主防災組織	平成公民館	56	135	自治会長	H 23・ 4・ 1

自主防災組織
 川辺地域

連番	番号	組織の名称	所在地	世帯数	人口	代表者	結成年月日
136	1	小野区自主防災組織	会長宅	92	193	区長	H 6・7・17
137	2	永田西自主防災組織	会長宅	57	119	自治会長	H 6・10・10
138	3	本門自主防災組織	会長宅	39	81	自治会長	H 7・3・9
139	4	佐々良上自主防災組織	会長宅	60	122	自治会長	H 7・4・30
140	5	今田区自主防災組織	会長宅	127	261	区長	H 7・6・22
141	6	中央一自主防災組織	会長宅	33	77	自治会長	H 8・4・1
142	7	有木自治会防災会	会長宅	49	98	自治会長	H 8・5・9
143	8	田部田六丁自主防災組織	会長宅	50	104	自治会長	H 9・4・1
144	9	横手町防災組織	会長宅	35	75	自治会長	H 9・4・1
145	10	平山六丁防災会	会長宅	80	175	自治会長	H 9・4・1
146	11	野崎島内自主防災会	会長宅	86	196	自治会長	H10・1・26
147	12	田部田今村自主防災会	会長宅	161	372	代表	H10・3・25
148	13	松尾城自主防災会	会長宅	32	57	自治会長	H10・9・1
149	14	上之口自主防災組織	会長宅	83	207	区長	H10・9・20
150	15	田部田佐々良下自主防災会	会長宅	60	120	自治会長	H10・9・20
151	16	高田城の前自主防災組織	会長宅	26	41	自治会長	H11・4・1
152	17	高田藤の下自主防災組織	会長宅	64	131	自治会長	H11・4・1
153	18	高田下自主防災組織	会長宅	45	113	自治会長	H11・4・1
154	19	高田上の後自主防災組織	会長宅	42	88	自治会長	H11・4・1
155	20	高田中福良自主防災組織	会長宅	19	29	自治会長	H11・4・29
156	21	高田城の後自主防災組織	会長宅	30	57	自治会長	H11・5・1
157	22	高田中の前自主防災組織	会長宅	50	117	自治会長	H11・5・1
158	23	高田中の後自主防災組織	会長宅	24	48	自治会長	H11・5・1
159	24	高田上の前自主防災組織	会長宅	33	59	自治会長	H11・5・1
160	25	両添区防災会	両添公民館	317	672	区長	H11・7・1
161	26	下之口区自主防災会	会長宅	135	284	区長	H11・7・1
162	27	本町防災会	会長宅	61	144	自治会長	H12・4・1
163	28	新町防災会	会長宅	186	425	自治会長	H13・4・1
164	29	桐木平防災会	会長宅	19	54	自治会長	H13・5・1
165	30	松崎自主防災会	会長宅	102	203	自治会長	H13・9・1
166	31	宮中自主防災会	会長宅	65	141	自治会長	H14・6・1
167	32	永田中福良自主防災会	会長宅	115	280	自治会長	H15・4・5
168	33	永田古市自主防災会	会長宅	129	286	自治会長	H15・10・1
169	34	柳自主防災会	会長宅	38	58	自治会長	H16・4・1
170	35	大久保自主防災会	会長宅	25	40	自治会長	H16・4・1
171	36	川原自主防災会	会長宅	35	60	自治会長	H16・4・1

連番	番号	組織の名称	所在地	世帯数	人口	代表者	結成年月日
172	37	深野木自主防災会	会長宅	14	19	自治会長	H16・4・1
173	38	仁之野自主防災会	会長宅	108	221	自治会長	H17・3・27
174	39	東木場自主防災会	会長宅	39	60	委員代表	H17・4・1
175	40	田代自治会自主防災会	会長宅	92	209	公民館長	H17・6・24
176	41	神殿下里自主防災会	会長宅	59	99	自治会長	H19・4・1
177	42	古殿自主防災会	会長宅	126	242	区長	H19・4・1
178	43	大山自治会自主防災組織	大山公民館	69	146	自治会長	H20・4・1
179	44	軸屋自主防災会	軸屋公民館	19	31	自治会長	H20・4・1
180	45	中服良自主防災会	神殿中服良公民館	19	26	自治会長	H20・5・1
181	46	君野自治会自主防災組織	君野公民館	34	56	自治会長	H21・4・1
182	47	川原町防災会	会長宅	48	92	自治会長	H21・4・1
183	48	稲荷町自治会防災会	会長宅	184	401	自治会長	H21・4・1
184	49	平山下自治会自主防災組織	会長宅	249	594	自治会長	H21・4・1
185	50	松元自主防災組織	会長宅	31	55	自治会長	H21・4・1
186	51	諏訪下自治会自主防災組織	会長宅	60	129	自治会長	H21・4・1
187	52	中央二自主防災組織	会長宅	49	98	自治会長	H21・4・1
188	53	荒殿自主防災組織	会長宅	35	81	自治会長	H21・4・1
189	54	桑水流自主防災組織	会長宅	42	78	自治会長	H21・4・1
190	55	野間大久保自主防災組織	会長宅	68	124	自治会長	H21・4・1
191	56	永田上自主防災組織	会長宅	57	121	自治会長	H21・4・1
192	57	南野元自治会自主防災組織	会長宅	23	77	自治会長	H21・4・1
193	58	諏訪自治会自主防災組織	諏訪公民館	35	79	自治会長	H21・4・1
194	59	下山田西区防災会	会長宅	167	358	区長	H21・4・1
195	60	迎方自主防災組織	会長宅	31	63	自治会長	H21・8・1
196	61	(野崎)中福良自主防災組織	会長宅	46	87	自治会長	H21・8・1
197	62	上山田中福良自主防災組織	上山田中福良公民館	102	213	自治会長	H21・10・1
198	63	平山中自治会自主防災組織	会長宅	105	236	自治会長	H21・10・8
199	64	宮小路自主防災組織	会長宅	41	91	自治会長	H21・11・9
200	65	天神坊自治会自主防災組織	天神坊公民館	114	285	自治会長	H22・4・1
201	66	平山上自主防災組織	会長宅	45	97	自治会長	H22・4・1
202	67	田部田島自主防災組織	田部田島研修館	68	148	自治会長	H22・4・1
203	68	楠原自主防災組織	楠原研修館	29	65	自治会長	H22・4・1
204	69	神殿上里自主防災組織	神殿上里公民館	36	72	自治会長	H22・4・1
205	70	野間里自主防災組織	会長宅	71	145	自治会長	H22・4・1
206	71	野間大田尾自主防災組織	太田尾研修館	16	38	自治会長	H22・4・1
207	72	天神自主防災組織	天神公民館	40	76	自治会長	H22・5・1
208	73	中通自主防災組織	中通研修館	98	230	自治会長	H22・6・1

連番	番号	組織の名称	所在地	世帯数	人口	代表者	結成年月日
209	74	柞木自主防災組織	柞木公民館	39	85	自治会長	H22・9・1
210	75	日吉自主防災組織	日吉公民館	24	43	自治会長	H23・4・1
211	76	牧之田自主防災組織	牧之田公民館	21	44	自治会長	H23・4・1
212	77	越原自主防災組織	越原公民館	21	59	自治会長	H23・4・1
213	78	田代自主防災組織	田代公民館	17	32	自治会長	H23・4・1
214	79	大倉野自主防災組織	大倉野公民館	24	49	自治会長	H23・4・1
215	80	菊原自主防災組織	菊原公民館	17	29	自治会長	H23・4・1
216	81	木場田自主防災組織	木場田公民館	24	56	自治会長	H23・4・1
217	82	山下自主防災組織	山下公民館	25	52	自治会長	H23・4・1
218	83	打木谷自主防災組織	打木谷公民館	12	25	自治会長	H23・4・1
229	84	大谷地域自主防災組織	大谷営農研修施設	67	120	諸麦自治会長	H30・4・1
220	85	清水自主防災組織	清水区公民館	117	208	自治会長	H31・4・1

自衛消防隊
 穎娃地域

番号	組織の名称	所在地	地域世帯数	人口	代表者	結成年月日
1	上淵自衛消防隊					S27・4
2	折尾自衛消防隊					S32・4
3	加治佐自衛消防隊					S33・4
4	只角自衛消防隊					S33・4
5	谷場自衛消防隊					S34
6	尾曲自衛消防隊					S55・4
7	飯伏自衛消防隊					S57・5
8	瀬谷自衛消防隊					H12・12
9	椿山自衛消防隊					H3・5
10	雪丸自衛消防隊					H3・4

知覧地域

番号	組織の名称	所在地	地域世帯数	人口	代表者	結成年月日
1	寿楽園自主防災組織	南別府 26817-1	50	50		
2	白藤園自主防災組織	東別府 6051	70	70		
3	憩いの里自主防災組織	永里 4577-3	10	10		
4	音野舎自主防災組織	郡 2072-2	19	20		
5	南九州さくら病院自主防災組織	永里 2082	19	19		
6	育成園自主防災組織	郡 9047-1	90	91		

別表 20 水門操作担当者

川辺地域

番号	水門の位置	左右岸	操作担当責任者	備考
1	万之瀬平山六丁樋門	右岸	水門管理者 水利組合長	
2	万之瀬井手元水門	〃	水門管理者 公民館長	
3	万之瀬井手元可動井関	〃	〃	
4	万之瀬平山第1号樋門	左岸	水門管理者 水利組合長	
5	万之瀬平山第2号樋門	右岸	〃	
6	万之瀬田部田第1号樋門	〃	水門管理者 水利組合長	
7	万之瀬中間樋門	左岸	水門管理者 自治会長	
8	万之瀬中間水門	〃	〃	
9	万之瀬清水第1号樋門	右岸	水門管理者 自治会長	
10	野崎川宮下水門	左岸	水門管理者 公民館長	
11	野崎川権限水門	〃	水門管理者 公民館長	
12	野崎川棚田水門	右岸	〃	
13	大谷川大丸水門	左岸	水門管理者 水利組合長	
14	万之瀬野間里樋門	右岸	水門管理者 区長	
15	万之瀬清水樋門	〃	水門管理者 組合長	
16	万之瀬新野樋門	〃	水門管理者 公民館長	
17	万之瀬今田樋門	左岸	水門管理者 水利組合長	
18	大谷川坂下水門	〃	水門管理者 区長	
19	万之瀬古殿樋門	右岸	水門管理者 組合長	
20	大谷川新巻樋門	〃	水門管理者 区長	
21	田部田第2号樋門	〃	水門管理者 水利組合長	
22	大谷川新巻水門	左岸	水門管理者 水利組合長	
23	下山田第1号樋門	〃	水門管理者 水利組合長	
24	下山田第2号樋門	右岸	水門管理者 水利組合長	
25	大谷川亀銅水門	〃	〃	
26	大谷川竹屋水門	左岸	水門管理者 水利組合長	
27	1号都市下水路	右岸	水門管理者 南九州市長	83-2511
28	2号都市下水路	〃	水門管理者 南九州市長	83-2511
29	万之瀬発電樋門		九州電力 鹿児島電力所長	099-253-1051
30	宮第1号樋門	左岸	水門管理者 自治会長	
31	小野第1号樋門	右岸	水門管理者 自治会長	
32	両添第1号樋門	左岸	水門管理者 自治会長	
33	松尾城第1号樋門	〃	水門管理者 水利組合	
34	大谷川本門樋門	〃	水門管理者 自治会長	
35	大谷川山下樋門	〃	水門管理者 水利組合	
36	大谷川有木樋門	右岸	水門管理者 水利組合	

番号	水門の位置	左右岸	操作担当責任者	備考
37	神殿上里樋門	右岸	水門管理者 区 長	
38	神殿下里樋門	左岸	〃	
39	両添都市下水路万之瀬川	〃	水門管理者 南九州市長	83-2511
40	大谷川日吉樋門	〃	水門管理者 水利組合長	
41	大谷川本門水門	〃	水門管理者 水利組合長	
42	万之瀬川櫛元樋門	〃	水門管理者 自治会長	
43	万之瀬川古市樋門	〃	水門管理者 自治会長	
44	万之瀬川佐々良樋門	右岸	水門管理者 水利組合長	
45	麓川川口七麦樋門	左岸	水門管理者 自治会長	
46	万之瀬川大渡樋門	〃	水門管理者 水利組合	

別表 2 1 消防施設

(1) 消防施設の現況については、次のとおりである。

○消防施設の状況

穎娃地域

消防分団名	自動車ポンプ (台)	小型ポンプ (台)	積載車 (台)	防火水槽 (基)	消火栓 (基)	車庫詰所 (棟)	団員定数 (人)
方面隊本部	—	—	—	—	—	—	9
穎娃分団	1	—	—	32	94	1	19
宮脇分団	1	—	—	22	66	1	19
粟ヶ窪分団	1	—	—	29	55	1	18
御領分団	1	—	—	21	60	1	19
石垣分団	1	—	—	19	48	1	17
水成川分団	1	—	—	13	25	1	17
大川分団	1	1	1	18	33	1	17
松原分団	1	—	—	29	36	1	17
青戸分団	1	1	1	54	80	2	25
計	9	2	2	237	497	10	177
穎娃分遣所	1 (タンク車)	救急車 1	1	—	—	—	17

知覧地域

消防分団名	自動車ポンプ (台)	小型ポンプ (台)	積載車 (台)	防火水槽 (基)	消火栓 (基)	車庫詰所 (棟)	団員定数 (人)
方面隊本部	1	—	—	—	—	—	8
手蓑分団	1	1	1	25	27	2	22
中央分団	1	1	1	55	69	1	31
永里分団	1	1	1	54	34	1	23
浮辺分団	1	1	1	26	30	1	24
霜出分団	1	1	1	39	57	1	28
松山分団	1	1	1	51	53	1	27
塩屋分団	1	1	1	35	75	1	29
合計	8	7	7	285	345	8	192
南九州消防署	1 (タンク車)	救急車 2	0	—	—	—	33

川辺地域

消防分団名	自動車ポンプ (台)	小型ポンプ (台)	積載車 (台)	防火水槽 (基)	消火栓 (基)	車庫詰所 (棟)	団員定数 (人)
方面隊本部	—	—	—	—	—	—	10
中央分団	2	2	2	38	93	3	39
南区分団	1	2	2	20	39	3	28
東区分団	1	3	3	34	73	4	34
北区分団	1	3	3	17	57	4	34
勝目分団	1	2	2	15	40	3	28
大丸分団	1	2	2	22	53	3	28
計	7	14	14	146	355	20	201
川辺分遣所	1 (タンク車)	救急車 1	1	—	—	—	17

(2) 消防施設の整備

消防庁通達で定められている「消防力の整備指針」に基づいて、消防施設の整備を図る。

救助用具

市及び各機関が所有する救助用具の現況は次のとおりである。

所有機関名	保管場所	懐中電灯 (個)	メガホン (個)	発電機 (台)	投光器 (式)
南九州市	市役所	4	2	2	4
知覧方面隊	団本部	64	18	10	28
南九州消防署	消防署	10	6	2	6
穎娃支所	穎娃支所	2	1	0	1
穎娃方面隊	団本部	30	10	10	30
穎娃分遣所	分遣所	4	1	2	4
川辺支所	川辺支所	5	1	4	1
川辺方面隊	団本部	23	25	7	7
川辺分遣所	分遣所	15	6	5	10

※必要により逐次保有数の増加を図るものとする。

別表 2 2 南九州市指定緊急避難場所・指定避難所一覧

(注1) 学校については、地震・津波・大火事の場合の緊急避難場所はグラウンド、それ以外の場合の緊急避難場所及び指定避難所は体育館・校舎として、その適否を記載

(注2) 災害種別ごとの適否の凡例「○」：適 「●」：不適 「-」：対象外施設を表す。

(注3) 海拔については、国土地理院の基盤地図情報・標高モデルを基にしています。東京湾平均海面 (TP) が基準のため、実際の標高とは誤差を生じる可能性があります。

顛娃地域 (1)

避難場所	収容人員 屋内	施設 状況	建築年	指定緊急避難場所							指定避難所							土砂災害警戒区域内等
				地 震	津波・高潮	洪水・内水氾濫	噴 火	大規模な火災	崖崩れ・土石流等	その他	地 震	津波・高潮	洪水・内水氾濫	噴 火	大規模な火災	崖崩れ・土石流等	その他	
電話番号	収容人員 屋外	管理者	海拔 (約m)															
長崎集落センター	35	公民館	S.58	-	-	-	-	-	-	○	●	○	○	●	●	○	●	
なし	0	公民館長	10															
郡地区公民館	140	公民館	S.46	-	-	-	-	-	-	●	○	○	○	○	○	○	○	
0993-36-2605	0	公民館長	35															
顛娃小学校	270	体育館等	S.56	○	○	○	○	○	○	○	○	○	○	○	○	○	○	
0993-36-0012	2,400	学校長	38															
顛娃中学校	600	体育館等	H.7	○	○	○	○	○	○	○	○	○	○	○	○	○	○	
0993-36-0021	2,600	学校長	35															
顛娃武道館	230	武道館	S.59	-	-	-	-	-	-	○	○	○	○	○	○	○	○	
0993-36-1110	0	教育委員会	16															
顛娃文化会館	250	会議室	S.59	-	-	-	-	-	-	○	○	○	○	○	○	○	○	
0993-36-1110	0	教育委員会	16															
宮脇小学校	280	体育館等	H.3	○	○	○	○	○	○	○	○	○	○	○	○	○	○	
0993-36-0025	2,600	学校長	20															
宮脇地区公民館	70	公民館	S.52	-	-	-	-	-	-	●	○	○	○	○	○	○	○	
0993-36-0166	0	公民館長	20															
栗ヶ窪地区公民館	70	公民館	S.51	-	-	-	-	-	-	●	○	○	○	○	○	○	○	
0993-36-0167	0	公民館長	96															
栗ヶ窪小学校	300	体育館等	H.5	○	○	○	○	○	○	○	○	○	○	○	○	○	○	
0993-36-0030	1,400	学校長	110															
御領地区公民館	70	公民館	S.50	-	-	-	-	-	-	●	●	●	○	○	○	○	○	
0993-36-0016	0	公民館長	9															

穎娃地域（2）

避難場所	収容人員 屋内	施設 状況	建築年	指定緊急避難場所							指定避難所							土砂災害警戒区域内等
				地震	津波・高潮	洪水・内水氾濫	噴火	大規模な火災	崖崩れ・土石流等	その他	地震	津波・高潮	洪水・内水氾濫	噴火	大規模な火災	崖崩れ・土石流等	その他	
電話番号	収容人員 屋外	管理者	海拔 (約m)															
九玉小学校	400	体育館等	S.63	○	○	○	○	○	○	○	●	○	○	○	○	○	○	○
0993-36-0015	3,400	学校長	29															
別府地区公民館	70	公民館	S.48	—	—	—	—	—	—	—	●	○	○	○	○	○	○	○
0993-38-0024	0	公民館長	15															
大川公民館	50	公民館	S.43	—	—	—	—	—	—	—	●	○	○	○	○	○	○	○
0993-38-0171	0	公民館長	16															
別府小学校	280	体育館等	S.44	○	○	○	○	○	○	○	○	○	○	○	○	○	○	○
0993-38-0029	3,750	学校長	19															
地域交流センターはやま (旧別府中)	290	体育館等	S.39	○	○	○	○	○	○	○	○	○	○	○	○	○	○	○
0993-38-0234	3,400	更生会	57															
上別府地区公民館	70	公民館	S.47	—	—	—	—	—	—	—	●	○	○	○	○	○	○	○
0993-39-0002	0	公民館長	152															
青戸小学校	280	体育館等	S.57	○	○	○	○	○	○	○	○	○	○	○	○	○	○	○
0993-39-0001	4,100	学校長	152															
旧青戸中学校	290	体育館等	S.40	○	○	○	○	○	○	○	—	—	—	—	—	—	—	—
なし	8,150	教育委員会	157															
新牧公民館	40	公民館	H.3	○	○	○	○	○	○	○	○	○	○	○	○	○	○	○
なし	120	公民館長	313															
耳原公民館	35	公民館	S.52	—	—	—	—	—	—	—	●	○	○	○	○	○	○	○
なし	0	公民館長	89															
穎娃高等学校	650	体育館等	S.57	○	○	○	○	○	○	○	○	○	○	○	○	○	○	○
0993-36-1141	10,120	学校長	24															

知覧地域（1）

避難場所	収容人員 屋内	施設 状況	建築年	指定緊急避難場所							指定避難所							土砂災害警戒区域内等
				地震	津波・高潮	洪水・内水氾濫	噴火	大規模な火災	崖崩れ・土石流等	その他	地震	津波・高潮	洪水・内水氾濫	噴火	大規模な火災	崖崩れ・土石流等	その他	
電話番号	収容人員 屋外	管理者	海拔 (約m)															
門之浦公民館	40	公民館	—	○	○	○	○	○	○	●	○	○	○	○	○	○		
0993-86-2047	250	公民館長	16															
松ヶ浦地区公民館	200	公民館	S.54	○	○	○	○	○	○	●	○	○	○	○	○	○		
0993-86-2775	1,280	公民館長	18															
松ヶ浦小学校	340	体育館等	S.61	○	○	○	○	○	○	○	○	○	○	○	○	○		
0993-86-2004	4,400	学校長	18															
西塩屋公民館	90	公民館	—	—	—	—	—	—	—	●	○	○	○	○	○	○		
0993-86-2034	0	公民館長	14															
西塩屋広場	0	公園	—	○	○	○	○	○	○	—	—	—	—	—	—	○		
なし	1,100	自治会	18															
二松台公園	0	公園	—	○	○	○	○	○	○	—	—	—	—	—	—	○		
なし	6,400	南九州市	66															
塩屋分団拠点施設	40	拠点施設	H.29	○	○	○	○	○	○	○	○	○	○	○	○	○		
なし	500	防災安全課	17															
松山小学校	340	体育館等	S.59	○	○	○	○	○	○	○	○	○	○	○	○	○		
0993-85-3001	2,600	学校長	100															
松山地区公民館	90	公民館	S.59	○	○	○	○	○	○	○	○	○	○	○	○	○		
0993-85-3367	250	公民館長	97															
浮辺地区公民館	130	公民館	S.58	○	○	○	○	○	○	○	○	○	○	○	○	○		
0993-84-0981	860	公民館長	145															
霜出地区公民館	160	公民館	S.58	—	—	—	—	—	—	●	○	○	○	○	●	●		
0993-84-0992	0	公民館長	124															
中福良地区公民館	160	公民館	S.57	—	—	—	—	—	—	○	○	●	○	○	○	○		
0993-84-0994	0	公民館長	131															
知覧地区公民館	160	公民館	S.59	—	—	—	—	—	—	●	○	○	○	○	●	●		
0993-83-4310	0	公民館長	132															
手蓑集落公民館	50	公民館	H.15	○	○	○	○	○	○	○	○	○	○	○	○	○		
なし	490	公民館長	313															
厚地公民館	50	公民館	—	—	—	—	—	—	—	●	○	○	○	○	●	●		
0993-83-3523	0	公民館長	150															

知覧地域（2）

避難場所	収容人員 屋内	施設 状況	建築年	指定緊急避難場所							指定避難所							土砂災害警戒区域内等
				地震	津波・高潮	洪水・内水氾濫	噴火	大規模な火災	崖崩れ・土石流等	その他	地震	津波・高潮	洪水・内水氾濫	噴火	大規模な火災	崖崩れ・土石流等	その他	
電話番号	収容人員 屋外	管理者	海拔 (約m)															
地域福祉交流プラザ敬和ホール	191	ホール等	H.16	—	—	—	—	—	—	—	○	○	○	○	○	●	○	○
0993-83-4800	0	敬和会	353															
知覧小学校	420	体育館等	S.62	○	○	○	○	○	●	○	○	○	○	○	○	●	○	●
0993-83-2420	3,400	学校長	136															
中福良小学校	340	体育館等	S.58	○	○	○	○	○	○	○	○	○	○	○	○	○	○	○
0993-84-0225	2,680	学校長	131															
旧浮辺小学校	340	体育館等	S.60	○	○	○	○	○	○	○	○	○	○	○	○	○	○	○
なし	3,050	南九州市	147															
霜出小学校	340	体育館等	S.63	○	○	○	○	○	○	○	○	○	○	○	○	○	○	○
0993-84-0622	2,280	学校長	122															
知覧中学校	530	体育館等	S.56	○	○	○	○	○	○	○	○	○	○	○	○	○	○	○
0993-84-2211	14,690	学校長	141															
知覧武道館	680	道場	S.57	○	○	○	○	○	○	○	○	○	○	○	○	○	○	○
なし	680	南九州市	163															
知覧文化会館	70	会議室	S.53	○	○	○	○	○	○	○	○	○	○	○	○	○	○	○
0993-83-2111	70	文化財課	162															
ちらん夢郷館	490	会議室	H.10	○	○	●	○	○	○	○	○	○	●	○	○	○	○	○
0993-83-4939	490	教育委員会	120															
薩南工業高等学校	570	体育館等	S42	○	○	○	○	○	○	○	○	○	○	○	○	○	○	○
0993-83-2214	3,500	学校長	117															

川辺地域（1）

避難場所	収容人員 屋内	施設 状況	建築年	指定緊急避難場所							指定避難所							土砂災害警戒区域内等
				地震	津波・高潮	洪水・内水氾濫	噴火	大規模な火災	崖崩れ・土石流等	その他	地震	津波・高潮	洪水・内水氾濫	噴火	大規模な火災	崖崩れ・土石流等	その他	
電話番号	収容人員 屋外	管理者	海拔 (約m)															
川辺地区公民館	40	公民館	H.22	—	—	—	—	—	—	—	○	○	○	○	○	○	○	
0993-78-3091	0	公民館長	55															
川辺小学校	460	体育館等	S.44	○	○	○	○	○	●	○	○	○	○	○	○	●	●	
0993-56-1243	3,180	学校長	65															
高田地区公民館	50	公民館	H.22	—	—	—	—	—	—	—	○	○	●	○	○	○	○	
0993-56-0883	0	公民館長	43															
高田小学校	410	体育館等	H.10	○	○	●	○	○	○	○	○	○	●	○	○	○	○	
0993-56-0184	2,100	学校長	43															
大丸地区公民館	57	公民館	H.22	—	—	—	—	—	—	—	○	○	●	○	○	○	○	
0993-57-3160	0	公民館長	88															
大丸小学校	390	体育館等	H.8	○	○	●	○	○	●	○	○	○	●	○	○	●	●	
0993-57-2517	1,680	学校長	88															
大丸分団拠点施設	40	拠点施設	H.26	○	○	○	○	○	○	○	○	○	○	○	○	○	○	
なし	400	防災安全課	85															
勝目地区公民館	500	公民館	H.7	○	○	○	○	○	●	○	○	○	○	○	○	●	●	
0993-57-2275	250	公民館長	79															
勝目小学校	466	体育館等	S.54	○	○	○	○	○	○	○	○	○	○	○	○	○	○	
0993-57-2005	4,200	学校長	75															
清水地区公民館	310	公民館	H.15	—	—	—	—	—	—	—	○	○	●	○	○	●	●	
0993-78-3092	0	公民館長	64															
清水小学校	270	体育館等	S.36	○	○	●	○	○	●	○	○	○	●	○	○	○	●	
0993-56-1304	2,530	学校長	64															
田代地区公民館	50	公民館	H.22	—	—	—	—	—	—	—	○	○	○	○	○	●	●	
0993-78-3093	0	公民館長	89															
田代区公民館	70	公民館	—	—	—	—	—	—	—	—	●	○	○	○	○	○	○	
なし	0	公民館長	90															
旧田代小学校	160	体育館等	S.48	○	○	○	○	○	●	○	○	○	○	○	○	●	●	
なし	1,870	教育委員会	89															
川辺やすらぎの郷	50	会議室	H.12	○	○	○	○	○	○	○	○	○	○	○	○	○	○	
0993-58-3131	1,400	南九州市	83															

川辺地域（２）

避難場所	収容人員 屋内	施設 状況	建築年	指定緊急避難場所							指定避難所							土砂災害警戒区域内
				地震	津波・高潮	洪水・内水氾濫	噴火	大規模な火災	崖崩れ・土石流等	その他	地震	津波・高潮	洪水・内水氾濫	噴火	大規模な火災	崖崩れ・土石流等	その他	
電話番号	収容人員 屋外	管理者	海拔 (約m)															
神殿地区公民館	50	公民館	H.22	—	—	—	—	—	—	—	○	○	○	○	○	○	○	
0993-78-3094	0	公民館長	129															
旧神殿小学校	190	体育館等	S.36	○	○	○	○	○	○	○	○	○	○	○	○	○	○	
なし	1,360	南九州市	129															
川辺中学校	860	体育館等	S.58	○	○	○	○	○	○	○	○	○	○	○	○	○	○	
0993-56-1240	24,150	学校長	74															
川辺文化会館	340	会議室	S.60	—	—	—	—	—	—	—	○	○	○	○	○	○	○	
0993-56-5404	0	教育委員会	55															
市民交流センター	340	会議室	H.21	—	—	—	—	—	—	—	○	○	○	○	○	●	○	
0993-56-0474	0	教育委員会	48														●	
川辺高等学校	660	体育館等	S45	○	○	○	○	○	○	○	○	○	○	○	○	○	○	
0993-56-1151	9,460	学校長	52															

別表 2 3 南九州市福祉避難所一覧

福祉避難所

避難行動要支援者（高齢者や障害者等の救助に当たり特別な配慮を要するもの。）が必要な社会支援を受けられる福祉避難所を下記のとおり指定する。

番号	施設名	所在地	電話番号
1	穎娃保健センター	穎娃町牧之内 2830 番地	5 8 - 7 2 2 1
2	知覧保健センター	知覧町郡 17530 番地	
3	川辺保健センター	川辺町平山 6978 番地	

別表 2 4 避難経路一覧

穎娃地域

避難場所名	避難地区	災害種別		避難経路		
		土砂災害	浸水	市道	県道	国道
長崎集落センター	郡地区	×	○	長崎荷辛路線，上原線，長崎桜線，中菌原線	穎娃宮ヶ浜線	国道 226 号
郡地区公民館	郡地区	○	○	鬼口大隣線，麓陣ヶ山線，麓鬼口線，麓春向線，穴ヶ蜂線，三俣迫田線，大久保麓西線，上大久保大窪線，平丹花線，上大久保村前線，穎娃小裏門線，新町大見道線，丸太松崎線，穎娃小学校線，郡地区公民館線，麓千迫線，麓中園線，坂尾線，前田新町公民館線，松崎鳥越線，山河園線，女駒下線，上長畑線，観忠寺線，吟の場線，尾鉢長畑線，麓団地線，坂上団地線	穎娃宮ヶ浜線	国道 226 号
宮脇地区公民館	牧之内地区	○	○	山脇飯山線，猿山山脇線，赤崎上出線，沖ノ風線，山脇伊瀬知線，山脇東春向線，桑木原線，宮脇校区公民館線，上菌山脇線，上菌木之元線，草田線，春向堂迫線，宮脇小裏門線，岡線，春向田之上線，宮脇小学校線，春向尾立線，春向中線	穎娃川辺線	
栗ヶ窪地区公民館	牧之内地区	○	○	鬼口大隣線，栗ヶ窪雪丸線，栗ヶ窪外戸元線，栗ヶ窪佃岡線，外の元線，柳迫線，垢玉井線，栗ヶ窪小学校線，栗ヶ窪鼻面線，栗ヶ窪公民館線，栗ヶ窪北黒線，クツ掛線，佃小瀧平線，藤山線，小瀧平線，飯山藤山線，赤小豆穴線	穎娃川辺線	

避難場所名	避難地区	災害種別		避難経路		
		土砂災害	浸水	市道	県道	国道
御領地区 公民館	御領地区	○	×	下出山下線，馬渡赤崎線，春向川原菌線，堀川塩入線，川原菌奥菌線，馬渡土谷線，馬渡中線，御領駅線，下出九玉線，下出馬渡線，下出坂上線，九玉小学校線，御領公民館線，馬渡納骨堂線，西馬渡線		国道 226 号
別府地区 公民館	別府地区	○	○	石垣松永線，番所線，小久保線，水成川上迫線，水成川川鶴線，水成川蓮子線，岡村線，水成川別府小線，水成川石垣線，東水成川線，水成川次下線，水成川東出口線，水成川西海岸線，水成川東海岸線	石垣加世田線	国道 226 号
大川公民館	別府地区	○	○	大川門之浦線，大川耳原線，大川摺木線，本迫一本松線，榎山大川線，川平線，大川上之出口線，大川漁港線，大川公民館線，大川一本松線，米満線，大川中央線，今浦海岸線，釜蓋神社線，大川住吉線，住吉海岸線，前瀬鼻公園線		国道 226 号
耳原公民館	別府地区	○	○	鬼口大隣線，耳原青戸線，耳原松ヶ浦線，大川耳原線，耳原高吉線，上木原線，上木原前畑線，下木原線，橋之元線，源瀬戸線，耳原村内前線，耳原東迫線，元原南原線，耳原中次線，耳原深入線，松原小学校線	石垣加世田線	

避難場所名	避難地区	災害種別		避難経路		
		土砂災害	浸水	市道	県道	国道
上別府地区公民館	上別府地区	○	○	青戸雪丸線, 折尾青戸線, 青戸桑流線, 青戸中村線, 青戸森元小学校線, 青戸森西線, 青戸中学校線, 青戸正覚寺線, 青戸小学校線, 青戸堀之元線, 青戸向玉井線, 青戸下原線, 青戸原桜口線	穎娃川辺線 石垣喜入線	
新牧公民館	上別府地区	○	○	折尾新牧線, 新牧熊ヶ谷線, 小杉場線, 井出原線, 三本松線, 新牧線, 新牧中村線, 千貫平線, 小和塚線		
穎娃小学校	郡地区	○	○	鬼口大隣線, 麓陣ヶ山線, 麓荷辛路線, 麓鬼口線, 三俣迫田線, 大久保麓西線, 平丹花線, 穎娃小裏門線, 新町大見道線, 干迫線, 女駒線, 丸田松崎線, 穎娃小学校線, 郡地区公民館線, 麓干迫線, 麓中園線, 坂尾線, 前田新町公民館線, 松崎鳥越線, 山河園線, 女駒下線, 上長畑線, 観忠寺線, 吟の場線, 尾鉢長畑線, 麓団地線, 山口線, 坂上団地線	穎娃宮ヶ浜線	国道 226 号
宮脇小学校	牧之内地区	○	○	春向谷場線, 麓春向線, 春向川原菌線, 沖ノ風線, 山脇東春向線, 宮脇校区公民館線, 上菌山脇線, 上菌木之元線, 草田線, 春向堂迫線, 宮脇小裏門線, 岡線, 春向田之上線, 宮脇小学校線, 春向尾立線, 春向中線, 木之元平線, 八反田線	穎娃川辺線	

避難場 所名	避難地 区	災害種別		避難経路		
		土砂 災害	浸水	市道	県道	国道
栗ヶ窪小 学校	牧之内地 区	○	○	鬼口大隣線，栗ヶ窪雪丸 線，松尾ヶ平線，栗ヶ窪外 戸元線，栗ヶ窪佃岡線，外 の元線，柳迫線，垢玉井 線，栗ヶ窪小学校線，栗ヶ 窪鼻面線，栗ヶ窪公民館 線，栗ヶ窪北黒線，クツ掛 線	顛娃川辺線	
九玉小学 校	御領地区	○	○	下出山下線，春向川原菌 線，奥菌坂上線，赤崎上出 線，川原菌奥菌線，九玉小 坂上前線，坂上線，下出九 玉線，下出馬渡線，下出坂 上線，九玉小学校線，御領 公民館線，田神坂上線，		国道 226 号
別府小学 校	別府地区	○	○	番所線，水成川川鶴線，水 成川蓮子線，岡村線，水成 川別府小線，水成川石垣 線，東水成川線，土橋口榎 山線，笹浦線，水成川西海 岸線，水成川東海岸線，涼 松下線，別府小学校線，石 久保頭線，別府小西線，別 府小南線	石垣加世田線	国道 226 号
青戸小学 校	上別府地 区	○	○	青戸雪丸線，浮辺青戸線， 折尾青戸線，青戸川道線， 青戸桑流線，青戸中村線， 青戸森元小学校線，青戸森 西線，青戸中学校線，青戸 本松線，青戸正覚寺線，青 戸小学校線，青戸堀之元 線，青戸向玉井線，青戸下 原線，青戸原桜口線	顛娃川辺線 石垣喜入線	
旧松原小 学校	別府地区	○	○	鬼口大隣線，耳原青戸線， 耳原高吉線，橋之元線，源 瀬戸線，大河田東線，ホキ 元南原線，耳原東迫線，元 原南原線，松原小学校線		

避難場所名	避難地区	災害種別		避難経路		
		土砂災害	浸水	市道	県道	国道
穎娃中学校	郡地区	○	○	中村浦芝原線，水之元宇都良線，中村東線，水之元三俣線，椿山上大久保線，三俣団地線，穴ヶ蜂線，三俣線，穎娃中西門線，穎娃支所通り線，穎娃中学校線，上大久保西線，三俣迫田線，大久保麓西線，上大久保大窪線，上大久保線，上大久保村前線，水之元公民館線	穎娃川辺線	国道 226 号
地域交流センター はやま (旧別府中)	別府地区	○	○	摺木吉崎線，大川摺木線，摺木西之原上線，摺木小仁田線，西之原農業研修センター線，摺木上松下線，牟田元線，別府中西門線，別府中学校線，摺木村中線，小久保線，農業研修センター線，摺木前線	石垣加世田線	
旧青戸中学校	上別府地区	○	○	青戸雪丸線，折尾青戸線，青戸松迫線，青戸茶屋場線，青戸桑流線，青戸森元小学校線，青戸中学校線，青戸小学校線	穎娃川辺線 石垣喜入線	
穎娃武道館	牧之内地区	○	○	麓春向線，木之元口高取線，高取西口線，高取中線，高取線，高取郷ノ原線，西穎娃駅線，高取小松崎線，穎娃支所通り線，高取東穎娃支所線，穎娃運動公園線，浜村穎娃運動公園線		国道 226 号
穎娃文化会館	牧之内地区	○	○	麓春向線，高取小松崎線，穎娃支所通り線，高取東穎娃支所線，穎娃運動公園線，浜村穎娃運動公園線		

避難場所名	避難地区	災害種別		避難経路		
		土砂災害	浸水	市道	県道	国道
颯娃高等学校	牧之内地区	○	○	麓春向線，中村浦芝原線，木之元口高取線，中村線，中村下門線，椿山上大久保線，三俣団地線，高取郷ノ原線，三俣線，下門牧之内団地線，颯娃中西門線，西颯娃駅線，高取小松崎線，颯娃支所通り線，高取東颯娃支所線，颯娃運動公園線，颯娃中学校線，颯娃支所大久保線	颯娃川辺線	国道 226 号

知覧地域

避難場所名	避難地区	災害種別		避難経路		
		土砂災害	浸水	市道	県道	国道
門之浦公民館	松ヶ浦地区	○	○	門之浦菊永線，大川門之浦線，門之浦北線，中渡瀬上村線，中渡瀬下村線，門之浦西線，聖ヶ浦中渡瀬線，供養ヶ尾比良線，石坂後迫線，門之浦後迫線，門之浦西ノ浜線，門之浦石坂線		国道 226 号
松ヶ浦地区公民館	松ヶ浦地区	○	○	耳原松ヶ浦線，松ヶ浦西塩屋線，南別府山神線，松ヶ浦港線，松ヶ浦四角場線，松ヶ浦名子浦線，四角場浜線	霜出南別府線	国道 226 号
西塩屋公民館	松ヶ浦地区	○	○	西塩屋松山線，松ヶ浦西塩屋線，塩屋駒ヶ水線，西塩屋広場線，塩屋駅前線，西塩屋竹元後線，西塩屋早馬東線，西塩屋馬庭線，西塩屋永手後線，西塩屋納骨堂線，西塩屋公民館線，永沢線，西塩屋海岸線		国道 226 号
西塩屋広場	松ヶ浦地区	○	○	西塩屋松山線，松ヶ浦西塩屋線，塩屋駒ヶ水線，西塩屋広場線，塩屋駅前線，西塩屋竹元後線，西塩屋早馬東線，西塩屋馬庭線，塩屋北線，西塩屋永手後線，西塩屋納骨堂線，東塩屋納骨堂線，西塩屋公民館線，西塩屋海岸線		国道 226 号
二松台公園	松ヶ浦地区	○	○	門之浦菊永線，諏訪ノ前二松原線，二松原下線，仁田尾永割線，菊永馬庭東線，二松上之川線，菊永御森山線，仁田尾永割下線，仁田尾二松線	霜出南別府線	

避難場所名	避難地区	災害種別		避難経路			
		土砂災害	浸水	市道	県道	国道	
松山地区 公民館	松山地区	○	○	鬼口大隣線，松山大隣線，西塩屋松山線，西菌西ノ谷線，松山西ノ谷中線，新垣東松山線，堅迫仕明線，松山養豚センター線，松山仕明線，松山西ノ谷下線，松山牧内線，松山西垣菌線，松山道線，松山鳥ケ迫線，前畑黒木之元線，鳥ケ迫黒木之元線，松山公民館線，松山墓地線，松山垣菌線，農業者トレーニングセンター線，垣菌西ノ谷線，垣菌菊永道線，松山西線，中村菊永道線，松山小明光寺線，松山菊永道線，松山小学校線，松山西原中線，松山状持ケ迫線，中村西原線，状持ケ迫西比良線，松山濱道線，市営住宅明光寺線，状持ケ迫西線，菊永松山西線，松山下菊永線，二松上之川線，松山垣菌上線，松山東原線	霜出南別府線 石垣加世田線		
浮辺地区 公民館	浮辺地区	○	○	浮辺中木原線，浮辺永里線，塗木浮辺線，浮辺青戸線，浮辺諏訪山線，上村諏訪山線，浮辺三本松線，浮辺上門1号線，三本松学校後線，上村学校後線，三本松上村線，上門上村線，浮辺上門2号線，浮辺学校後線，浮辺古園線，上門公民館線，浮辺立畑線，浮辺校区公民館線，老本松下門線，新屋敷立畑線，浮辺新屋敷線，浮辺市営住宅線，浮辺瀬戸ノ上線	穎娃川辺線		

避難場所名	避難地区	災害種別		避難経路		
		土砂災害	浸水	市道	県道	国道
浮辺地区 公民館	浮辺地区	○	○	新屋敷西ノ原線, 浮辺西ノ原線, 浮辺小学校線, 浮辺下門線, 浮辺川路線, 新田上原線, 新田浮辺小線, 七反畑出口線, 新田新道線, 浮辺小学校南線, 新田公民館線, 新田平添線	穎娃川辺線	
霜出地区 公民館	霜出地区	×	○	小原霜出線, 霜出下郡線, 瀬世上瀬世団地線, 霜出七ツ割線, 徳原瀬世団地線, 西元湯穴線, 瀬世堂園線, 小谷ヶ原線, 霜出知覧中線, 尾中田鶴畑線, 瀬世下鶴畑線, 川床善通線, 瀬世中線, 川床線, 瀬世下名子迫線, 霜出前畑線, 川床田渡線, 霜出小学校線, 霜出線, 霜出斜下線, 瀬世下線, 西樽原瀬世下線	穎娃川辺線 枕崎知覧線 霜出川辺線	
中福良地区 公民館	中福良地区	○	×	浮辺永里線, 瀬世中福良線, 田良平中福良線, 栢場中福良線, 今後作塚之越線, 樋与上線, 中福良鶴渡瀬線, 農協中福良小線, 農協尾瀧線, 中福良中線, 中福良小裏通り線, 中福良西線, 中福良迫口線, 中福良上り屋敷線, 中福良尾瀧線, 中福良林川線, 中福良橋口線, 中福良公民館西側線, 和田線, 和田松村1号線, 和田中線		

避難場所名	避難地区	災害種別		避難経路		
		土砂災害	浸水	市道	県道	国道
知覧地区 公民館	知覧地区	×	○	河良線，郡厚地線，下郡北大原線，川良ヶ原線，山田比良団地線，山田比良麓川線，水垂桂仙山線，上郡武家屋敷3号線，知覧小学校線，上郡河上線，中郡北山下線，上郡武家屋敷2号線，市役所山田比良線，平屋敷寺ノ上線，光寿寺線，上郡武家屋敷1号線，大心寺線，中郡北裏通り線，武家屋敷本町線，中郡北線，中郡早稲田線，中郡川良田線，武家屋敷八反畑線，早稲田線，本町上溝線，下郡北川良ヶ原線	谷山知覧線 知覧喜入線	
手蓑集落 公民館	手蓑地区	○	○	後岳線，手蓑北線，手蓑上村線，手蓑菖蒲谷線，手蓑西ノ迫線，手蓑村元屋敷ノ上線，手蓑村元線，手蓑東線	谷山知覧線	
厚地公民館	知覧地区	×	○	郡厚地線，小野厚地線，御園寺園線，福永長谷線，長谷丸野線，厚地柳田線，厚地公民館線，平木場柳田線，御園西野線，御園柳田線，寺園西野線		
松ヶ浦小学校	松ヶ浦地区	○	○	耳原松ヶ浦線，松ヶ浦西塩屋線，南別府山神線，竹迫墓地線，竹迫松ヶ浦線，竹迫下馬場線，寿楽線，松ヶ浦港線，松ヶ浦四角場線，松ヶ浦名子浦線，四角場浜線，竹迫下村線	霜出南別府線	国道 226 号

避難場所名	避難地区	災害種別		避難経路			
		土砂災害	浸水	市道	県道	国道	
松山小学校	松山地区	○	○	鬼口大隣線，松山大隣線，西塩屋松山線，西菌西ノ谷線，松山木原道下線，新垣東松山線，堅迫仕明線，松山養豚センター線，新垣東中央線，松山新垣8号線，松山新垣9号線，松山仕明線，松山西ノ谷下線，松山牧内線，松山道線，松山鳥ケ迫線，前畑黒木之元線，鳥ケ迫黒木之元線，松山公民館線，松山墓地線，松山垣菌線，早馬迫東線，農業者トレーニングセンター線，早馬迫西線，垣菌西ノ谷線，垣菌菊永道線，中村菊永道線，松山小明光寺線，松山菊永道線，松山小学校線，松山状持ケ迫線，中村西原線，状持ケ迫西比良線，松山濱道線，市営住宅明光寺線，状持ケ迫東線，状持ケ迫西線，松山下菊永線，松山垣菌上線，松山東原線	霜出南別府線 石垣加世田線		
霜出小学校	霜出地区	○	○	小原霜出線，西元湯穴線，小谷ケ原線，尾中田鶴畑線，瀬世下鶴畑線，川床善通線，瀬世中線，川床線，川床堂作線，瀬世下名子迫線，霜出前畑線，川床田渡線，霜出小学校線，霜出線，川床上堂原線，霜出料下線，瀬世下線，霜出矢倉岡線，西檜原瀬世下線，共親川床線，塗木瀬世下線	顛娃川辺線 枕崎知覧線 霜出川辺線		

避難場所名	避難地区	災害種別		避難経路		
		土砂災害	浸水	市道	県道	国道
浮辺小学校	浮辺地区	○	○	浮辺中木原線，浮辺永里線，塗木浮辺線，浮辺青戸線，浮辺学校後線，浮辺古園線，浮辺立畑線，浮辺校区公民館線，老本松下門線，新屋敷立畑線，浮辺新屋敷線，浮辺市営住宅線，浮辺瀬戸ノ上線，新屋敷西ノ平線，浮辺西ノ原線，浮辺小学校線，浮辺下門線，浮辺川路線，西ノ原立畑線，新田上原線，新田浮辺小線，七反畑出口線，浮辺田付線，新田新道線，浮辺小学校南線，新田公民館線，浮辺出口線，新田平添線，田付西線，田付干飯通線，新田下花池線，田付下花池線，南浮辺原線，流合線	穎娃川辺線	
中福良小学校	中福良地区	○	○	浮辺永里線，迫瀬戸山中福良線，瀬世中福良線，田良平中福良線，栢場中福良線，新町中福良線，柴建西牟田線，迫瀬戸山樋与上線，今後作塚之越線，中福良狩集線，中福良二ツ渡瀬線，樋与上線，中福良上線，中福良鶴渡瀬線，中福良香菌線，樋与上穴原線，農協中福良小線，農協尾瀧線，中福良中線，樋与上宮前線，中福良小裏通り線，樋与上内村線，中福良西線，中福良迫口線，中福良上り屋敷線，中福良尾龍線，中福良林川線，中福良橋口線，中福良公民館西側線，和田線，樋与上平田線		

避難場所名	避難地区	災害種別		避難経路		
		土砂災害	浸水	市道	県道	国道
知覧小学校	知覧地区	×	○	河良線，郡厚地線，下郡北大原線，川良ヶ原線，山田比良団地線，山田比良麓川線，水垂桂仙山線，知覧小学校線，上郡河上線，中郡北山下線，上郡武家屋敷2号線，市役所山田比良線，平屋敷寺ノ上線，光寿寺線，上郡武家屋敷1号線，大心寺線，中郡北裏通り線，武家屋敷本町線，中郡北線，中郡早稲田線，武家屋敷八反畑線，早稲田線，下郡北川良ヶ原線	谷山知覧線 知覧喜入線	
知覧中学校	霜出地区	○	○	霜出下郡線，瀬世松崎線，瀬世上箱丸線，箱丸内園線，瀬世上線，内園上荒田線，中学校瀬世上線，瀬世上公民館線，瀬世上前畑線，知覧中学校線，霜出鷹山平線，霜出四ツ割線，瀬世上横峯線，瀬世上瀬世団地線，徳原瀬世団地線，霜出知覧中線，内園ノ上線，大坪白原尾中原線，東浮免下瀬世ノ上線	瀬世松崎線，瀬世川辺線	
知覧文化会館	知覧地区	○	○	打出口上之町線，横峯打出口線，下郡打出口線，下郡南新町線，打出口公民館線，特攻観音堂線，打出口黒木山線，打出口阿良計線，新町1号線，打出口新屋敷1号線，平和公園線，打出口新屋敷2号線，新町二本松線，新町2号線，打出口新屋敷3号線，新町3号線，中松線，木佐貫原上線	瀬世川辺線	

避難場所名	避難地区	災害種別		避難経路		
		土砂災害	浸水	市道	県道	国道
知覧武道館	知覧地区	○	○	打出口上之町線，横峯打出口線，特攻観音堂線，打出口黒木山線，打出口阿良計線，新町1号線，打出口新屋敷1号線，平和公園線，打出口新屋敷2号線，新町二本松線，新町2号線，打出口新屋敷3号線，新町3号線，中松線，木佐貫原中線，中松十三佛線，木佐貫原下線，十三佛線，グリーンステージ新町団地1号線，グリーンステージ新町団地2号線，グリーンステージ新町団地4号線，グリーンステージ新町団地3号線，木佐貫原上線	額娃川辺線	
ちらん夢郷館	知覧地区	○	×	郡南線，河良線，郡厚地線，下郡北大原線，川良ヶ原線，山田比良団地線，山田比良麓川線，水垂桂仙山線，上郡武家屋敷3号線，知覧小学校線，上郡河上線，中郡北山下線，上郡武家屋敷2号線，市役所山田比良線，平屋敷寺ノ上線，光寿寺線，上郡武家屋敷1号線，大心寺線，中郡北裏通り線，武家屋敷本町線，中郡北線，中郡早稲田線，中郡川良田線，武家屋敷八反畑線，川良田早稲田線，早稲田線，本町上溝線，上郡本町線，河良南線，下郡北川良ヶ原線	谷山知覧線 知覧喜入線	

避難場所名	避難地区	災害種別		避難経路		
		土砂災害	浸水	市道	県道	国道
塩屋分団 拠点施設	松ヶ浦地区	○	○	西塩屋松山線，松ヶ浦西塩屋線，竹迫松ヶ浦線，塩屋線，竹迫西線，塩屋北線，竹迫下馬場線，東塩屋納骨堂線，東塩屋雛松線，寿楽線，竹迫下村線		国道 226 号
薩南工業 高校	知覧地区	○	○	郡南線，河良線，知覧小学校線，中郡北山下線，平屋敷寺ノ上線，大心寺線，中郡北裏通り線，中郡北線，中郡早稲田線，中郡川良田線，中郡川良田線，川良田早稲田線，早稲田線，河良南打越線，麓団地 5 号線，花木北線，河良南線，麓団地 3 号線，麓団地 4 号線，花木南線，警察署打出口線，麓団地 2 号線，麓団地 1 号線，楠元 1 号線，楠元 2 号線，楠元 4 号線，楠元 5 号線，楠元 3 号線，打越平成線，打越団地 4 号線，打越線，楠元 7 号線，楠元 6 号線，打越団地 3 号線，打越団地 6 号線，打越団地 5 号線，打越団地 1 号線，打越団地 2 号線，打越団地 7 号線，楠元打越線，打越公民館線，ウッドタウン公園線，ウッドタウン東線，下郡北川良ヶ原線	谷山知覧線 類娃川辺線	

川辺地域

避難場所名	避難地域	災害種別		避難経路		
		土砂災害	浸水	市道	県道	国道
川辺地区 公民館	川辺地区	○	○	新町松元線，平山天神坊線，天神坊平山下線，平山松崎線，下里平山線，田部田稲荷町線，野間稲荷町線，田部田上町線，松元東線，平山馬越線，松之元線，馬越天神坊線，川辺高校線，小松ヶ尾松之元線，市営緑ヶ丘団地線，松元公民館西線，新町稲荷町線，松元公民館線，緑が丘団地1号線，緑が丘団地2号線，松元公民館上線，文化会館天神坊線，川辺文化会館線，川辺小裏門線，川辺幼稚園線，稲荷町団地1号線，栄町線，稲荷町団地2号線，門前通2号線，稲荷町団地3号線，川辺支所西線，諏訪下団地線，川辺支所東線，稲荷町団地4号線，小松ヶ尾線，立石稲荷町団地線，稲荷町団地5号線，門前通3号線，川辺支所線，門前通1号線，平山前田町線，第一児童館線，平山竹添線，前田町2号線，平山立石下線，堂免川辺支所線，太平通南線，川辺支所通り線，前田町1号線，平山古門線，平山立石中央線，平山堂免線	鹿児島川辺線 阿多川辺線 霜出川辺線	国道 225 号

避難場所名	避難地域	災害種別		避難経路		
		土砂災害	浸水	市道	県道	国道
高田地区 公民館	高田地区	○	×	本別府高田線，永田高田線，高田線，宮小路松尾線，中の後高田中福良線，宮小路中島線，高田角線，城の後町尻線，城の後橋掛線，中の前線，高田研修館線，城の後線，高田宇都線，高田中の前線，城の後墓地線，砂田出口線，高田中村線，高田小藤の下線，高田五月田線，藤の下線，藤の下大山線，藤の下打越線，上の後公民館線，高田三角線	霜出川辺線	
大丸地区 公民館	大丸地区	○	×	小原霜出線，大丸鷹爪野線，大丸松菌線，坂ノ下線，小原上線，犬堀ヶ谷線，松菌線，星合平団地線，大丸小東線，大丸樋山谷線，松菌南線，大丸白岸線	松菌加世田線	国道 225 号
大丸分団 拠点施設	大丸地区	○	○	本門君野線，本門小河路線，有木大谷川線，有木亀甲線，有木住宅団地線，有木外菌線，有村有木線，山下前原線，山下田中堀線，中福良大久保北線		国道 225 号
勝目地区 公民館	勝目地区	×	○	遠見ヶ尾君野線，大山馬場線，田畑線，塘之池田畑線，前田竹内線，田畑前田 1 号線，下麓竹内線，北ノ迫麓線，麓公民館線，馬場藤野原線，市ノ原上之口線，勝目保育所線，第二児童館線，上之口公民館線，上之口中 1 号線，上之口銅金線，上之口中 2 号線，上之口麓線，上之口宮中野線，上之口牧之田線，下牧之田線，荒巻宝正寺線，田畑前田 2 号線	石垣加世田線	国道 225 号

避難場所名	避難地域	災害種別		避難経路		
		土砂災害	浸水	市道	県道	国道
清水地区 公民館	清水地区	×	×	清水古殿線，野崎清水線，野崎松尾城線，清水馬立線，横堀古殿北線，堂ノ上清水小線，桜元古殿線，桜元水元線，清水水元線，桜元墓地線，古殿小グルス線，小栗栖中線，花園寺ノ跡線，小栗栖線，古殿松久保線，清水小学校西線，清水中坪線，古殿山野線，古殿杉下線，清水小学校線	南薩縦貫道 松元川辺線	
田代地区 公民館	田代地区	×	○	清水古殿線，馬渡平線，八瀬尾桑水流線，田代上線，田代上井出3ノ上線，滝山佐野前線，田代小東側線，田代公民館木場線，田代小学校線，田代中通線，田代上ノ田線，滝山線，田代木場線，佐野前線，田代尾立線		国道 225 号
田代区公 民館	田代地区	○	○	清水古殿線，馬渡平線，田代伊牟田迫線，田代上線，田代上井出ノ上線，田代小東側線，田代小学校線，田代上ノ田線，田代公民館木場線，田代中通線，田代木場線，田代尾立線，集市崎野線，滝山佐野前線，佐野前線，滝山線，八瀬尾桑水流線		国道 225 号
川辺やす らぎの郷	田代地区	○	○	清水古殿線，木場田前線，木場田道の駅横線，桑水流俵作野線，加覧山小判田線		国道 225 号
神殿地区 公民館	神殿地区	○	○	馬渡平線，神殿川辺ダム線，神殿九玉線，上里北線，中服良神殿小線，神殿小学校線，神殿中服良公民館線，法師原上里線，床並九玉線	南薩縦貫道 松元川辺線	

避難場所名	避難地域	災害種別		避難経路		
		土砂災害	浸水	市道	県道	国道
川辺小学校	川辺地区	×	○	天神坊平山下線，平山松崎線，平山古殿線，下里平山線，平山宮線，野間稻荷町線，平山馬越線，馬越天神坊線，野間宮田線，文化会館天神坊線，広瀬橋両添団地線，広瀬橋馬渡橋線，川辺小学校線，ひまわり館線，川原町迫田線，横手川原2号線，川辺小裏門線，川辺幼稚園線，横手川原1号線，平山横手町線，栄町線，川原町馬渡線，平山川原町線，前通2号線，川辺支所西線，川辺支所東線，門前通3号線，鷹取川原町線，川辺支所線，門前通1号線，平山前田町線，平山鷹取線，前田町2号線，平山中線，川辺支所通り線，前田町1号線，中津町北線，中津町馬渡線，平山中迫田線	鹿児島川辺線 穎娃川辺線 阿多川辺線	国道225号
高田小学校	高田地区	○	×	本別府高田線，永田高田線，高田線，中の後高田中福良線，高田角線，城の後町尻線，城の後橋掛線，中の前線，高田研修館線，城の後線，高田宇都線，高田中の前線，城の後墓地線，砂田出口線，高田中村線，高田小藤の下線，高田五月田線，藤の下線，藤の下大山線，藤の下打越線，上の後公民館線，城の前中礼線，上の後山下線，高田三角線	霜出川辺線	

避難場所名	避難地域	災害種別		避難経路		
		土砂災害	浸水	市道	県道	国道
大丸小学校	大丸地区	×	×	小原霜出線，大丸鷹爪野線，大丸松菌線，坂ノ下線，坂下崎野線，小原上線，犬堀ケ谷線，松菌線，星合平団地線，大丸小東線，大丸樋山谷線，松菌南線，大丸白岸線	松菌加世田線	国道 225 号
勝目小学校	勝目地区	○	○	本門君野線，本門小河路線，市ノ原上之口線，上之口中 1 号線，上之口銅金線，上之口中 2 号線，上之口麓線，上之口宮中野線，上之口牧之田線，下牧之田線，勝目駐在所線，上牧之田線，本門団地線，勝目小銅金平線，勝目小前線，本門上ノ門線，本門堂ノ上線，本門城戸坂線，本門公民館線，荒巻宝正寺線，有木大正野線，有木大谷川線		国道 225 号
清水小学校	清水地区	×	○	清水古殿線，野崎清水線，野崎松尾城線，清水馬立線，清水クルス線，堂ノ上清水小線，桜元古殿線，桜元水元線，清水水元線，桜元墓地線，花園宇都ノ迫線，古殿小グルス線，小栗栖中線，花園寺ノ跡線，小栗栖線，清水小学校西線，清水中坪線，清水小学校線，桜元クルス線	南薩縦貫道 松元川辺線	
旧田代小学校	田代地区	×	○	馬渡平線，集市崎野線，田代上線，田代伊牟田迫線，田代上井出ノ上線，滝山佐野前線，田代小東側線，田代公民館木場線，田代小学校線，田代中通線，田代上ノ田線，滝山線，田代木場線，佐野前線，田代尾立線		国道 225 号

避難場所名	避難地域	災害種別		避難経路		
		土砂災害	浸水	市道	県道	国道
旧神殿小学校	神殿地区	○	○	馬渡平線，神殿川辺ダム線，神殿九玉線，上里北線，中服良神殿小線，神殿小学校線，神殿中服良公民館線，法師原上里線，床並九玉線	南薩縦貫道 松元川辺線	
川辺中学校	川辺地区	○	○	中通新町線，今村新町線，新町松元線，平山天神坊線，新町佐々良中線，田部田上町線，田部田新町東線，松元東線，松之元線，川辺高校線，小松ヶ尾松之元線，中塚大田尾線，川辺中北側線，佐々良上線，佐々良北線，佐々良猫山下線，佐々良上新町線，佐々良池尻2号線，川辺中南側線，川辺中学校線，田部田小吉野線，市営緑ヶ丘団地線，佐々良下線，田部田宇都之尻線，松之元上町線，松元公民館西線，新町稻荷町線，田部田柴建線，田部田宇都線，松元公民館線，緑が丘団地1号線，緑が丘団地2号線，松元公民館上線	阿多川辺線	
川辺文化会館	川辺地区	○	○	新町松元線，平山天神坊線，天神坊平山下線，平山松崎線，下里平山線，田部田稻荷町線，野間稻荷町線，田部田上町線，松元東線，平山馬越線，松之元線，馬越天神坊線，川辺高校線，小松ヶ尾松も元線，市営緑ヶ丘団地線，松之元上町線，松元公民館西線，新町稻荷町線，松元公民館線，緑が丘団地1号線，緑が丘団地2号線，松元公民館上線，文化会館天神坊線	鹿児島川辺線 阿多川辺線 霜出川辺線	国道 225 号

避難場所名	避難地域	災害種別		避難経路		
		土砂災害	浸水	市道	県道	国道
川辺文化会館	川辺地区	○	○	川辺文化会館線，川辺小裏門線，川辺幼稚園線，稲荷町団地1号線，稲荷町団地2号線，門前通2号線，稲荷町団地3号線，川辺支所西線，諏訪下団地線，川辺支所東線，稲荷町団地4号線，小松ヶ尾線，立石稲荷町団地線，稲荷町団地5号線，門前通3号線，川辺支所線，門前通1号線，平山前田町線，第一児童館線，平山竹添線，前田町2号線，平山立石下線，堂免川辺支所線，盛園徳代線，太平通南線，川辺支所通り線，前田町1号線，平山古門線，平山立石中央線，平山堂免線	鹿児島川辺線 阿多川辺線 霜出川辺線	国道225号
市民交流センターひまわり館	川辺地区	×	○	平山松崎線，平山古殿線，野間宮田線，川原両添団地線，文化会館天神坊線，矢掛松両添団地線，広瀬橋両添団地線，広瀬橋馬渡橋線，川辺小学校線，ひまわり館線，川原町迫田線，横手川原2号線，川辺小裏門線，川辺幼稚園線，横手川原1号線，平山横手町線，栄町線，川原町馬渡橋線，平山川原町線，門前通2号線，川辺支所東線，両添大正田1号線，門前通3号線，鷹取川原町線，門前通1号線，平山前田町線，平山鷹取線，前田町2号線，平山中町線，川辺支所通り線，前田町1号線，中津町北線，中津町馬渡線，今田横枕線，馬渡橋中津町線，平山中迫田線	鹿児島川辺線 穎娃川辺線	国道225号

避難場所名	避難地域	災害種別		避難経路		
		土砂災害	浸水	市道	県道	国道
川辺高校	川辺地区	○	○	中通新町線，今村新町線，新町松元線，平山天神坊線，天神坊平山下線，今村平山六丁線，田部田稲荷町線，野間稲荷町線，新町佐々良中線，田部田新町西線，田部田上町線，田部田新町東線，松元東線，松之元線，川辺高校線，小松ヶ尾松之元線，佐々良上新町線，川辺中南側線，川辺中学校線，田部田小吉野線，市営緑ヶ丘団地線，田部田宇都之尻線，松之元上町線，松元公民館西線，新町稲荷町線，田部田柴建線，田部田宇都線，松元公民館線，緑が丘団地1号線，緑が丘団地2号線，松元公民館上線，新町下町線，川辺文化会館線，新町大久保線，稲荷町団地1号線，田部田新町公民館線，稲荷町団地2号線，稲荷町団地3号線，川辺支所西線，諏訪下団地線，田部田運動場線，稲荷町団地4号線，小松ヶ尾線，島今村線，立石稲荷町団地線，中通東線，稲荷町団地5号線，西今村線，陣が丘下線，川辺支所線，今村中線，東今村線，今村平山下線，平山立石下線，小松ヶ尾下線，今村公民館東線，小松ヶ尾前田線，今村田中田線，今村前田線，盛園徳代線，太平通南線，平山盛園線，中牟田原田線，田部田六丁今村線平山立石中央線，平山堂免線	阿多川辺線 鹿児島川辺線	国道 225 号

別表 2 5 避難経路一覧（福祉避難所）

避難場所名	避難地域	災害種別		避難経路		
		土砂災害	浸水	市道	県道	国道
穎娃保健センター	穎娃地区			麓春向線，三俣団地線，高取郷ノ原線，三俣線，下門牧之内団地線，穎娃中西門線，西穎娃駅線，高取小松崎線，穎娃支所通り線，高取東穎娃支所線，穎娃運動公園線，穎娃中学校線，穎娃支所大久保線，三俣迫田線，大久保麓西線，浜村穎娃運動公園線	穎娃川辺線	国道 226 号
知覧保健センター	知覧地区			横峯打出口線，新町中福良線，新町上別府線，打出口黒木山線，中松線，中松十三佛線，木佐貫原下線，十三佛線，グリーンステージ新町団地 1 号線，グリーンステージ新町団地 2 号線，グリーンステージ新町団地 4 号線，グリーンステージ新町団地 3 号線，西横峯原線，西之平清水線，上荒田牟田畔線	穎娃川辺線	
川辺保健センター	川辺地区			新町松元線，平山天神坊線，天神坊平山下線，平山松崎線，下里平山線，平山宮線，田部田稲荷町線，野間稲荷町線，田部田上町線，田部田新町東線，松元東線，平山馬越線，松之元線，馬越天神坊線，川辺高校線，小松ヶ尾松之元線，市営緑ヶ丘団地線，松之元上町線，松元公民館西線，新町稲荷町線，松元公民館線，緑が丘団地 1 号線，緑が丘団地 2 号線，松元公民館上線，文化会館天神坊線，川辺文化会館線，川辺小裏門線，川辺幼稚園線，稲荷町団地 1 号線，稲荷町団地 2 号線，門前通 2 号線，稲荷町団地 3 号線，川辺支所西線，諏訪下団地線，川辺支所東線，稲荷町団地 4 号線，小松ヶ尾線，立石稲荷町団地線，稲荷町団地 5 号線，門前通 3 号線，陣が丘下線，川辺支所線，門前通 1 号線，平山前田町線，東今村線，第一児童館線，平山竹添線，今村平山下線，前田町 2 号線，平山中町線，平山立石下線，小松ヶ尾下線，小松ヶ尾前田線，堂免川辺支所線，盛園徳代線，太平通南線，川辺支所通り線，前田町 1 号線，平山古門線，中津町北線，平山盛園線，平山公民館線，徳代平松線，平山下中央線，平山公民館下線，古門徳代線，平山立石中央線，平山堂免線	鹿児島川辺線 阿多川辺線 霜出川辺線	国道 225 号

別表 2 6 報道機関一覧表

機 関 名	郵便番号	所 在 地	電話番号	F A X
南日本新聞社	890-8603	鹿児島市与次郎1-9-33	099-813-5116	099-256-1378
西日本新聞社鹿児島総局	892-0844	鹿児島市山之口町2-30-10 F	099-222-9255	099-222-9257
日本経済新聞社鹿児島支局	892-0841	鹿児島市照国町14-17	099-222-2322	099-225-1540
読売新聞社鹿児島支局	892-0844	鹿児島市山之口町1-10-9 F	099-222-7370	099-805-3333
毎日新聞社鹿児島支局	892-0847	鹿児島市西千石町1-32-5 F	099-223-7331	099-223-7332
毎日新聞社鹿児島総局	892-0842	鹿児島市東千石町3-43	099-222-3151	099-227-0424
南海日日新聞鹿児島総局	890-0056	鹿児島市下荒田4-46-23-1 F	099-285-1257	099-285-1733
共同通信社鹿児島支局	890-8603	鹿児島市与次郎1-9-33	099-256-1777	099-256-1766
時事通信社鹿児島支局	892-0821	鹿児島市名山町1-3-42-4 F	099-226-0565	099-226-0566
NHK鹿児島放送局	892-8603	鹿児島市本港新町4-6	099-805-7110	099-227-8114
MBC 南日本放送	890-8570	鹿児島市高麗町5-25	099-254-7111	099-259-0200
K T S 鹿児島テレビ放送	890-8666	鹿児島市紫原6-15-8	099-258-1111	099-254-5602
K K B 鹿児島放送	890-8571	鹿児島市与次郎2-5-12	099-251-5111	099-257-5762
K Y T 鹿児島放送	890-8574	鹿児島市与次郎1-9-34	099-285-5575	099-285-5503
エフエム鹿児島	892-8579	鹿児島市東千石町1-38	099-239-1133	099-239-1120

別表 2 7 災害時の広報文例

1 住民向けの広報文（地震）

【例文 1】地震時における放送文（震度 3・4）

発生後 2 回繰り返す

◎ こちらは、防災南九州市役所です。
ただいま、強い地震がありました。
火の元の安全を確かめ、今後の情報に十分ご注意ください。
以上でお知らせを終わります。

【例文 2】地震時における放送文（震度 5 以上）

発生後 2 回繰り返す

◎ こちらは、防災南九州市役所です。
ただいま、強い地震が発生しました。
津波のおそれがありますので、火の始末をし、海岸付近の方は、近くの高台に自主的に避難してください。
テレビやラジオからの正しい情報に十分注意してください。
以上でお知らせを終わります。

《必要に応じて、注意情報、被害情報、安心情報（学校の児童の無事など）があれば加える。》

2 住民向けの広報文（大雨等）

【例文 1】大雨等時における放送文

発生後 2 回繰り返す

◎ こちらは、防災南九州市役所です。大雨に関する情報についてお知らせします。
薩摩地方では、前線が引き続き停滞し、降り始めからの雨量が〇〇ミリに達しています。
これから〇〇にかけて前線が活発になるおそれがありますので、今後の雨量に十分注意してください。
また、災害を未然に防ぐため、家の周りに山やがけ地があるお宅は、斜面に亀裂や異常出水が起きていないか点検するとともに、異常があれば早めに避難してください。
雨は、今後も降り続く見込みです。テレビやラジオ等の気象情報に注意してください。
以上でお知らせを終わります。

【例文 2】大雨・洪水警報発表の周知

発生後 2 回繰り返す

◎ こちらは、防災南九州市役所です。大雨に関する情報についてお知らせします。
薩摩地方に大雨・洪水警報が発表されました。
河川の氾濫や崖崩れなど十分注意してください。
また、停電や断水するおそれがありますので、テレビやラジオの情報に注意しましょう。
以上でお知らせを終わります。

【例文3】高齢者等避難（要配慮者避難）の放送文

発生後2回繰り返す

◎ こちらは、防災南九州市役所です。大雨警報が発表され、土砂災害の危険性が高くなることが予想されるため、〇〇時〇〇分、〇〇地域に土砂災害に関する高齢者等避難を発令しました。

〇〇地域にお住まいの方は、気象情報に注視し、危険だと思ふ場合は、迷わず避難してください。高齢の方など避難に時間がかかる方は、避難所へ避難してください。

なお、避難所は、〇〇〇〇を開設しています。

以上でお知らせを終わります。

【例文4】避難指示（サイレン10秒吹鳴+2秒休止を2回）

市の決定後2回繰り返す

◎ こちらは、防災南九州市役所です。土砂災害警戒情報が発表され、土砂災害の危険性が極めて高まっているため、〇〇時〇〇分、〇〇地域に土砂災害に関する避難指示を発令しました。

〇〇地域にお住まいの方は、速やかに避難してください。急斜面の付近や河川沿いにいる方はなるべく近づかないようにしてください。

なお、避難場所は、〇〇〇を開設しています。

以上でお知らせを終わります。

【例文5】緊急安全確保（サイレン30秒吹鳴+6秒休止を2回）

市の決定後2回繰り返す

◎ こちらは、防災南九州市役所です。〇〇地域で土砂災害の発生（または、前兆現象）が確認されました。土砂災害の危険性が極めて高まっているため、〇時〇〇分、〇〇地域に土砂災害に関する緊急安全確保を発令しました。未だ避難していない方は、最寄りの頑丈な建物等へ直ちに避難してください。外が危険な場合は屋内のがけの反対側の高いところに避難するなど、最低限の安全確保をとってください。

なお、避難場所は、〇〇〇を開設しています。

以上でお知らせを終わります。

別表 2 8 県地震等災害被害予測調査における南九州市の被害想定結果

1. 地震等における全壊・焼失棟数

最大被災ケース		液状化	揺れ	斜面崩壊	津波	火災	合計	(参考) 堤防の機能不全による増分
想定地震等	季節・時刻							
種子島東方沖	冬 18 時	290	—	—	—	0	290	0
南海トラフ	冬 18 時	40	0	0	—	0	50	0

(注 1) 「—」：わずか

(注 2) 被害想定の数値は概数であるため、ある程度幅をもって見る必要がある。また、四捨五入の関係で合計が合わない場合がある。

2. 地震等における半壊棟数

最大被災ケース		液状化	揺れ	斜面崩壊	津波	合計	(参考) 堤防の機能不全による増分
想定地震等	季節・時刻						
鹿児島湾直下	冬 18 時	850	100	—	0	950	0
南海トラフ	冬 18 時	140	0	0	20	170	0

(注 1) 「—」：わずか

(注 2) 被害想定の数値は概数であるため、ある程度幅をもって見る必要がある。また、四捨五入の関係で合計が合わない場合がある。

3. 地震等におけるブロック塀等倒壊件数

最大被災ケース	塀件数				倒壊件数			
	ブロック塀	石塀	コンクリート塀	合計	ブロック塀	石塀	コンクリート塀	合計
鹿児島湾直下	3,400	730	750	4,800	260	170	60	480
南海トラフ	3,400	730	750	4,800	0	0	0	0

(注 1) 「—」：わずか

(注 2) 被害想定の数値は概数であるため、ある程度幅をもって見る必要がある。また、四捨五入の関係で合計が合わない場合がある。

4. 地震等における自動販売機転倒台数

最大被災ケース	自動販売機台数	自動販売機転倒台数
想定地震		
鹿児島湾直下	1,600	—
南海トラフ	1,600	0

(注 1) 「—」：わずか

5. 地震等における屋外落下物が発生する建物棟数

最大被災ケース		屋外落下物が想定される建物棟数	屋外落下物が生じる建物棟数
想定地震			
鹿児島湾直下		—	—
南海トラフ		0	0

(注1)「—」: わずか

6. 地震等における死者数

最大被災ケース		建物倒壊	(うち屋内収容物移動・転倒(屋内転倒物), 屋内落下物)	斜面崩壊	津波	火災	ブロック塀・自動販売機等の転倒, 屋外落下物	合計
想定地震等	季節・時刻							
鹿児島湾直下	冬深夜	—	—	—	0	—	—	—
南海トラフ	冬深夜	0	0	0	—	—	0	—

(注1)「—」: わずか

7. 地震等における負傷者数

最大被災ケース		建物倒壊	(うち屋内収容物移動・転倒(屋内転倒物), 屋内落下物)	斜面崩壊	津波	火災	ブロック塀・自動販売機等の転倒, 屋外落下物	合計
想定地震等	季節・時刻							
鹿児島湾直下	冬深夜	10	10	—	0	—	—	10
南海トラフ	夏12時	0	0	0	—	—	0	0

(注1)「—」: わずか

8. 地震等における重傷者数

最大被災ケース		建物倒壊	(うち屋内収容物移動・転倒(屋内転倒物), 屋内落下物)	斜面崩壊	津波	火災	ブロック塀・自動販売機等の転倒, 屋外落下物	合計
想定地震等	季節・時刻							
鹿児島湾直下	冬深夜	10	—	—	0	—	—	10
南海トラフ	夏12時	0	0	0	—	—	0	—

(注1)「—」: わずか

9. 地震等における揺れによる建物被害に伴う要救助者(自力脱出困難者)数

最大被災ケース		揺れによる建物被害に伴う要救助者数
想定地震	季節・時刻	
鹿児島湾直下	夏12時	—
南海トラフ		0

(注1)「—」: わずか

10. 地震等における津波被害に伴う要救助者数・要捜索者数

最大被災ケース		要救助者数	要捜索者数
想定地震	季節・時刻		
奄美群島太平洋沖（南部）	冬深夜	0	—
南海トラフ	冬深夜	0	—

(注1)「—」：わずか

11. 地震等における上水道被害（断水人口）

最大被災ケース		給水人口 (人)	被災直後		被災1日後		被災1週間後		被災1ヶ月後	
想定地震	季節・時刻		断水人口 (人)	断水率 (%)	断水人口 (人)	断水率 (%)	断水人口 (人)	断水率 (%)	断水人口 (人)	断水率 (%)
鹿児島湾直下	冬18時	38,800	1,600	4	1,400	4	640	2	20	—
南海トラフ	冬18時	38,800	70	—	40	—	10	—	—	—

(注1)「—」：わずか

12. 地震等における下水道被害（支障人口）

最大被災ケース		処理人口 (人)	被災直後		被災1日後		被災1週間後		被災1ヶ月後	
想定地震	季節・時刻		支障人口 (人)	機能 支障率 (%)	支障人口 (人)	機能 支障率 (%)	支障人口 (人)	機能 支障率 (%)	支障人口 (人)	機能 支障率 (%)
鹿児島湾直下	冬18時	3,900	20	1	10	—	—	—	—	—
南海トラフ	冬18時	3,900	—	—	—	—	—	—	—	—

(注1)「—」：わずか

13. 地震等における電力被害（停電件数）

最大被災ケース		電灯軒数 (軒)	被災直後		被災1日後		被災4日後		被災1週間後	
想定地震	季節・時刻		停電軒数 (軒)	停電率 (%)	停電軒数 (軒)	停電率 (%)	停電軒数 (軒)	停電率 (%)	停電軒数 (軒)	停電率 (%)
奄美群島太平洋沖	冬18時	35,900	—	—	—	—	—	—	—	—
南海トラフ	冬18時	35,900	—	—	—	—	—	—	—	—

(注1)「—」：わずか

14. 地震等における通信被害（固定電話不通回線数）

最大被災ケース		回線数 (回線)	被災直後		被災1日後		被災1週間後		被災1ヶ月後	
想定地震	季節・時刻		不通回線 数 (回線)	不通 回線率 (%)	不通回線 数 (回線)	不通 回線率 (%)	不通回線 数 (回線)	不通 回線率 (%)	不通回線 数 (回線)	不通 回線率 (%)
鹿児島湾直下	冬18時	15,800	—	—	0	0	0	0	0	0
南海トラフ	冬18時	15,800	—	—	—	—	—	—	—	—

(注1)「—」：わずか

15. 地震等における通信被害（携帯電話不通ランク）

最大被災ケース		被災直後		被災1日後		被災1週間後		被災1ヶ月後	
想定地震	季節・時刻	停波基地	不通	停波基地	不通	停波基地	不通	停波基地	不通
		局率 (%)	ランク	局率 (%)	ランク	局率 (%)	ランク	局率 (%)	ランク
鹿児島湾直下	冬 18時	—	—	—	—	—	—	—	—
南海トラフ	冬 18時	—	—	—	—	—	—	—	—

(注1) 「—」：わずか

16. 地震等における道路施設被害箇所数

最大被災ケース	津波浸水域	津波浸水域外	合計
想定地震等			
鹿児島湾直下	—	30	30
南海トラフ	—	—	—

(注1) 「—」：わずか

17. 地震等における鉄道施設被害箇所数

最大被災ケース	在来線等		合計
想定地震等	津波浸水域	津波浸水域外	
種子島東方沖	—	—	—
南海トラフ	—	—	—

(注1) 「—」：わずか

18. 地震等における港湾・漁港係留施設被害箇所数

最大被災ケース	岸壁		その他係留施設	
想定地震	岸壁数	被害箇所数	その他係留施設数	被害箇所数
鹿児島湾直下	—	—	20	—
南海トラフ	—	—	20	—

(注1) 「—」：わずか

19. 地震等における被災防波堤延長

最大被災ケース	防波堤延長 (m)	被災防波堤延長 (m)
想定地震等		
南海トラフ	860	0

20. 地震等における避難者数

最大被災ケース		被災1日後			被災1週間後			被災1ヶ月後		
想定地震	季節・時刻	避難者	避難所	避難所外	避難者	避難所	避難所外	避難者	避難所	避難所外
南海トラフ	冬深夜	120	80	40	80	50	30	110	30	80

21. 地震等における帰宅困難者数

外出者（就業者・通学者）数（人）	帰宅困難者数（人）
14,700	1,900

22. 地震等における物資需要量

最大被災ケース		被災1日後			被災1週間後			被災1ヶ月後		
想定地震	季節・時刻	食料	飲料水	毛布	食料	飲料水	毛布	食料	飲料水	毛布
		(食)	(ℓ)	(枚)	(食)	(ℓ)	(枚)	(食)	(ℓ)	(枚)
種子島東方沖	夏12時	860	220	480	730	100	400	430	—	240
南海トラフ	冬深夜	280	—	150	80	50	30	110	30	80

(注1)「—」: わずか

※食料需要量に関する具体の設定

食料需要は、阪神・淡路大震災の事例に基づき、避難所避難者の1.2倍を対象として、1日1人3食を原単位と考える。

※飲料水需要量に関する具体の設定

断水人口を給水需要者として、1日1人3ℓを原単位とする。また、避難所避難者の飲料水需要量（500ml ペットボトルの必要本数）は、食料需要量の想定手法を参考に、避難所避難者の1.2倍を対象者として、1日1人6本【2本（500ml ペットボトル）×3食】とすることにより算出することができる。

※生活必需品需要量に関する具体の設定

生活必需品は毛布を対象とし、住居を失った避難所避難者の需要（1人2枚）を需要とし算出する。

23. 地震等における災害廃棄物発生量

最大被災ケース		災害廃棄物（万トン）			災害廃棄物（万㎡）		
想定地震等	季節・時刻	災害廃棄物	津波堆積物	計	災害廃棄物	津波堆積物	計
南海トラフ	冬18時	—	—～10	—～10	—	—～—	—～—

(注1)「—」: わずか

24. 地震等におけるエレベータ閉じ込め者数

最大被災ケース		閉じ込めにつながる エレベータ停止建物棟数（棟）			閉じ込めにつながる エレベータ停止台数（台）			エレベータ閉じ込め者数（人）		
想定地震	季節・時刻	事務所	住宅	合計	事務所	住宅	合計	事務所	住宅	合計
		鹿児島湾直下	冬 18 時	—	—	—	—	—	—	—
南海トラフ	夏 12 時	—	—	—	—	—	—	—	—	—

(注1) 「—」：わずか

25. 最大震度と津波到達時間・最大津波高

	想定地震等	最大震度	津波到達時間		最大津波高 (T. P. + m)
			津波の高さ + 1 m (分)	最大津波 (分)	
南九州市	南海トラフ	5 弱	7 0	2 8 3	3. 9 1
	鹿児島湾直下	6 弱	—	5 0	1. 6 5
	県西部直下	5 弱	—	7 4	1. 5 9
	種子島東方沖	6 弱	6 2	1 7 2	2. 7 6
	トカラ列島太平洋沖	5 弱	6 2	1 2 5	3. 3 5
	県西部直下	4	—	—	—
	甌島列島東方沖	5 弱	—	1 0 6	2. 2 1

別表 2 9 浸水想定区域にある災害時要支援者施設一覧

	施設名	所在地	施設種別	電話番号
1	菊野病院	川辺町平山 3815	病院	56-1135
2	菊野病院 通所リハビリテーション	〃	通所リハビリテーション	〃
3	療育センターあおぞら	川辺町田部田 4862-3	心身障害児通園施設	56-1712
4	かわなべ寿光苑	川辺町田部田 4848-4	介護老人保健施設	56-4311
5	かわなべ寿光苑 通所リハビリテーション	〃	通所リハビリテーション	〃
6	南薩ケアほすびたる	川辺町平山 5860	病院	56-1155
7	川辺生協病院	川辺町両添 1118	病院	56-6111
8	川辺生協病院 通所リハビリテーション	〃	通所リハビリテーション	〃
9	鰺坂耳鼻咽喉科	川辺町両添 1312	診療所	56-6222
10	橋口皮膚科	川辺町今田 284	診療所	56-0707
11	清水小学校	川辺町清水 1531	小学校	56-1304
12	高田小学校	川辺町高田 2371	小学校	56-0184
13	デイサービス 笑和	川辺町平山 6140-2	通所介護	56-0660
14	グループホーム 絆	川辺町高田 1238-4	グループホーム	59-3838
15	ひらやまのお家	川辺町平山 3294	小規模多機能型 居宅介護	56-3883

別表 3 0 土砂災害警戒区域内にある災害時要支援者施設一覧

	施設名	所在地	施設種別	電話番号
1	粟ヶ窪保育所	穎娃町牧之内 9453-4	保育園	36-0276
2	南九州さくら病院	知覧町永里 2082	病院	84-1311
3	知覧小学校	知覧町郡 14137	小学校	83-2420
4	憩いの里	知覧町永里 4577-3	介護老人福祉施設	83-3077
5	憩いの里デイサービスセンター	〃	通所介護	83-4815
6	グループホーム「このゆびと一まれ」	知覧町永里 4577-2	グループホーム	83-1015
7	デイサービス 敬和の郷	知覧町郡 6003-1	通所介護	76-0855
8	特別養護老人ホーム ちらん敬和の郷	知覧町郡 5998-1	地域密着型介護 老人福祉施設	58-7080
9	障害者就労支援センターみらい	知覧町郡 8892-36	就労継続支援施設	76-0855
10	川辺小学校	川辺町平山 7086	小学校	56-1243
11	大丸小学校	川辺町上山田 7607	小学校	57-2517
12	川辺幼稚園	川辺町平山 6992-3	幼稚園	56-0450
13	かつめこども園	川辺町中山田 1884-3	幼稚園	57-2525
14	グループホーム 椎原館	川辺町中山田 1892	グループホーム	58-9391
15	川辺みどり園	川辺町清水 10131-2	介護老人福祉施設	56-0018
16	川辺みどり園デイサービスセンター	〃	通所介護	〃
17	グループホーム「和」	川辺町清水 10236-1	グループホーム	76-0753

別表 3 1 地区防災計画策定地区一覧

	地区等名称	計画名	策定年度
1	高田地区	高田地区防災計画	令和2年度
2	勝目東区	勝目東区防災計画	令和3年度