

青戸小学校教職員住宅解体工事

図面リスト								
意 匠						設 備		
図面番号	図面名称	縮尺	図面番号	図面名称	縮尺	図面番号	図面名称	縮尺
A-00	表紙・図面リスト	—	A-21	建具配置図	1/100	E-01	電気設備配置図	1/300
A-01	解体工事時補正仕様書	—	A-22	公営住宅1号、2号棟建具表-1	1/50	E-02	公営住宅1号、2号棟、3号、5号棟電気設備図	1/50
A-02	建築概要・付近見取図・求積図	1/200	A-23	公営住宅1号、9号棟建具表-2	1/50	E-03	公営住宅8号、9号棟電気設備図	1/50
A-03	直配図	1/200	A-24	教職員住宅校長棟建具表-1	1/50	E-04	教職員住宅校長棟電気設備図	1/50
A-04	外部附土上表	—	A-25	教職員住宅校長棟建具表-2	1/50	E-05	教職員住宅教頭棟電気設備図	1/50
A-05	内部附土上表	—	A-26	教職員住宅教頭棟建具表-1	1/50			
A-06	公営住宅1号、2号棟、3号、5号棟平面図	1/50	A-27	教職員住宅教頭棟建具表-2	1/50			
A-07	公営住宅8号、9号棟平面図	1/50	A-28	公営住宅1号、2号棟、3号、5号棟伏図	1/100	M-01	給排水設備配置図	1/300
A-08	教職員住宅校長棟平面図	1/50	A-29	公営住宅8号、9号棟伏図-1	1/100	M-02	公営住宅1号、2号棟、3号、5号棟給排水設備図	1/50
A-09	教職員住宅教頭棟平面図	1/50	A-30	公営住宅8号、9号棟伏図-2	1/100	M-03	公営住宅8号、9号棟給排水設備図	1/50
A-10	教職員住宅車庫棟図	1/100	A-31	教職員住宅校長棟伏図	1/100	M-04	教職員住宅校長棟給排水設備図	1/50
A-11	屋根伏図	1/100	A-32	教職員住宅教頭棟伏図	1/100	M-05	教職員住宅教頭棟給排水設備図	1/50
A-12	天井伏図	1/100	A-33	植栽配置図	1/200	M-06	公営住宅1号、2号棟、3号、5号棟換気設備図	1/50
A-13	公営住宅1号、2号棟、3号、5号棟立面図	1/100				M-07	公営住宅8号、9号棟換気設備図	1/50
A-14	公営住宅8号、9号棟立面図	1/100				M-08	教職員住宅校長棟換気設備図	1/50
A-15	教職員住宅校長棟立面図	1/100				M-09	教職員住宅教頭棟換気設備図	1/50
A-16	教職員住宅教頭棟立面図	1/100				M-10	給排水設備配置図（新築）	1/300
A-17	公営住宅1号、2号棟、3号、5号棟階梯図	1/30						
A-18	公営住宅8号、9号棟階梯図	1/30						
A-19	教職員住宅校長棟階梯図	1/30						
A-20	教職員住宅教頭棟階梯図	1/30						

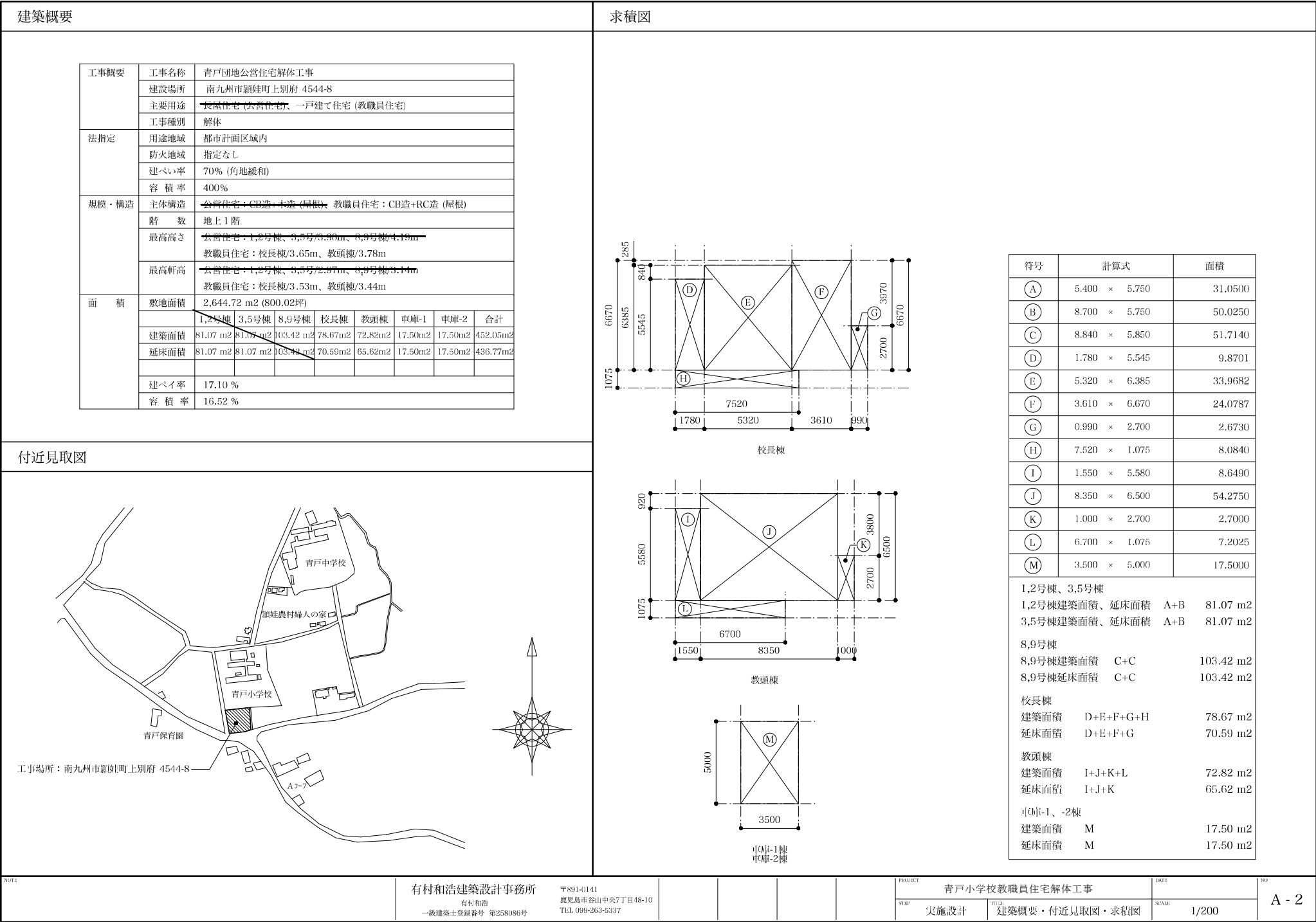

外部仕上表											
公営住宅 1号,2号棟、3号,5号棟、8号,9号棟共通				教職員住宅校長棟教頭棟共通				教職員住宅 校長車庫棟、教頭車庫棟共通			
部 位		仕上・下地		部 位		仕上・下地		部 位		仕上・下地	
屋根		仕上：スレート波板葺き 勾配 2.4/10 (1,2号棟、3,5号棟) 勾配 3/10 (8,9号棟) 下地：アスファルト・フィング 発泡スチレンフォーム t=25 木毛セメント板 t=15 垂木 45×90 @450 合掌 45×90 デック 下地 (8,9号棟和室・1,2部分のみ)：アスファルト・フィング 発泡スチレンフォーム t=25 横垂木 45×60 @360 杉板 t=12 垂木 45×45 @400 母屋 90×90 @1000		屋根		仕上：コンクリート金ゴテ 水勾配 1/29、1/37.7 (校長棟)、水勾配 1/14.2、1/20 (教頭棟) 下地：スラブ下発泡スチレンフォーム打込み t=20		屋根		仕上：スレート波板葺き 勾配 3/10 下地：母屋 90×90 @580	
				外壁-1		仕上：リシン吹付け 下地：モルタル金ゴテ CB t=150 一部コンクリート t=150		外壁		仕上：防火サイディング t=12 下地：横鋼縁 25×40	
外壁		仕上：リシン吹付け 下地：モルタル金ゴテ CB t=150 一部コンクリート t=150		外壁-2 (ポーチ外壁)		仕上：タイル張り 下地：モルタル金ゴテ CB t=150 庇部分/コンクリート t=120		基礎立上り		仕上：モルタル金ゴテ 下地：コンクリート	
犬走り		仕上：コンクリート金ゴテ 水勾配 1/100 下地：—		アプローチ床		仕上：タイル張り 100×100 下地：モルタル金ゴテ 土間コンクリート		軒天		仕上：スレート波板張り	
基礎立上り		仕上：モルタル金ゴテ 下地：コンクリート		犬走り		仕上：コンクリート金ゴテ 水勾配 1/100 下地：—		手動シャッター		スチール製 W3410×H1830 丸型BOX共	
軒天		仕上：リシン吹付け 下地：コンクリート金ゴテ		基礎立上り		仕上：モルタル金ゴテ 下地：コンクリート					
樋		軒樋：塩ビ製丸形 縦樋：VU管 60A 支持金物共		テラス屋根		仕上：ポリカーボネート樹脂小波 下地：横垂木 30×25 @330 垂木 30×60 @380 梁 90×135 木材保護塗装 支柱 鋼管 76.3φ (PL-6×75×230)					
進入防止柵		762製縦格子 W1360×H660		軒天		仕上：リシン吹付け 下地：コンクリート金ゴテ					
床下換気口		鋼製縦格子 W720×H180		アプローチ庇		仕上：屋根/コンクリート金ゴテ 天井/リシン吹付け 側面/タイル張り 下地：モルタル金ゴテ コンクリート t=120					
小屋裏換気口		VU管 50A		庇		仕上：屋根/コンクリート金ゴテ 上げ裏、側面/リシン吹付け 下地：モルタル金ゴテ コンクリート t=120～135					
抽壁		CB 6段積み L 820 H 1500 (基礎を含む) 笠木/モルタル金ゴテ t=30		縦樋		VU管 75A 支持金物共					
手洗場		1,2号棟、3,5号棟/コンクリート製 W630×D550×H650 8,9号棟/コンクリート製 W560×D500×H650		縦引きドレイン		鋳鉄製 75A					
雨水排水溝		コンクリート製 W200×H200		床下換気口		鋼製縦格子 W360×H180					
便槽床		コンクリート金ゴテ		小屋裏換気口		VU管 50A					
				換気扇フード		塩ビ製 300×300					
				ガスボンベ置場		校長棟/ CB 3段積み L形 790×510×H600 教頭棟/ CB 6段積み L形 900×610×H1200					
				雨水排水溝		校長棟/コンクリート製 W220×H200 教頭棟/コンクリート製 W180×H200					
				浄化槽床		校長棟/コンクリート金ゴテ 2300×1300×H1100 教頭棟/コンクリート金ゴテ 4000×1850×H1100					
NOTE				有村和浩建築設計事務所 有村和浩 一級建築士登録番号 第258086号				PROJECT 青戸小学校教職員住宅解体工事		DATE	NO
								SHEET 実施設計	TITLE 外部仕上表	SCALE	A - 4

内部仕上表													
棟	室 名	床		山 木	壁		天井		廻縁	天井高	備 考		
		仕上	下地		仕上	下地	仕上	下地					
公営住宅 1号,2号棟 3号,5号棟 8号,9号棟	玄関	土間コンクリート金ゴテ t=100	-	1-5号:モルタル金ゴテ H=180 8,9号:板張り t=9 H=180	-	-	-	-	木製 20×45	2570	上り框:木製 30×90 (1,2,3,5号)、75×90 (8,9号)		
	和室-1	畳敷き t=50	荒床 t=15 根太 45×45 @425、大引 90×90 @860	畳寄せ 20×50	1-5号下部:漆喰 t=10 上部:絮落壁 t=10 8,9号絮落壁 t=10	CB t=150 一部PB t=9.5 木下地 (下り壁)	EP塗装	ケイカル板 t=6 野縁 40×45 @455	↑	8,9号:2300 1-5号:2350	1-5号押入 (戸袋なし):床壁天井共/珪藻合板 t=5.5 木製下地 8,9号押入 (戸袋付):床壁天井共/珪藻合板 t=5.5 木製下地 長押:20×40		
	和室-2	↑	↑	↑	1-5号:ビニルクロス張り 8,9号:漆喰 t=10 一部EP塗装 (下り壁)	モルタル金ゴテ CB t=150 一部ケイカル板 t=6 (下り壁)	↑	↑	↑	↑	1,3号押入 (戸袋なし):床壁天井共/珪藻合板 t=5.5 木製下地 2,5,8,9号押入 (戸袋付):床壁天井共/珪藻合板 t=5.5 木製下地 長押:20×40		
	和室-3	畳敷き t=50 一部無垢フローリングt=15	↑	↑	↑	↑	↑	↑	↑	2300	押入 (戸袋付):床壁天井共/珪藻合板 t=5.5 木製下地 長押:20×40		
	台所	無垢フローリング t=15 3号のみCFシート	ラワン合板 t=12 根太 45×45 @450、大引 90×90 @900 3号のみ無垢フローリング t=15 ラワン合板 t=9 根太 45×45 @450、大引 90×90 @900	木製 t=9 1-5号:H=45 8,9号:H=60	1,3号:漆喰張り 2,5号:ビニルクロス張り 8,9号:化粧PB t=9.5 一部木目化粧合板 t=2.5 一部EP塗装 (外壁面)	PB t=9.5 (1-5号) 横胴縁 27×36 @455 一部胴縁 27×36 @455 一部モルタル金ゴテ	化粧せっこうボード t=9.5 (ジブトーン) 1,3号のみ有孔ボード t=4	野縁 40×45 @455	↑	8,9号:2300 1-5号:2320	2,5,8,9号流し台:木製 W1800×D550×H=800 ステンレス天板 1,3号流し台:木製 W1400×D550×H=800 ステンレス天板 8,9号棚:木製 W1415×D155×H645 t=20 2,5号棚:木製 W600×D340×H1800 t=20 洗濯機パン:620×800		
	洗面所 (1,3,8,9号)	↑	↑	↑	↑	横胴縁 27×36 @455 一部モルタル金ゴテ (外壁面)	↑	↑	↑	2200	壁掛け洗面器 2,5,8,9号棚棚:木製 W500×D205×H95 t=15		
	便所	CFシート	ラワン合板 t=12 根太 45×45 @450、大引 90×90 @900	1-5号:木製 t=9 H=45 8,9号:-	↑	↑	EP塗装 2,5号のみビニルクロス張り	有孔ケイカル板 t=6 野縁 40×45 @455	↑	↑	和便器 コーナー手洗器 (3,5号)		
	浴室	土間コンクリート金ゴテ t=100 5号のみ塩ビパネル	- 5号のみ土間コンクリート金ゴテ t=100	-	モルタル金ゴテ	CB t=150	EP塗装	ケイカル板 t=6 野縁 40×45 @455	-	2,5号: 2300~2420 1,3号: 2630~2660 8,9号: 2260~2360	ポリバス700×900 (2,5号) 700×800 (1,3号) 壁付2バルブ混合水栓 (シャワー付) 壁付き換気扇		
	勝手口 (1,3,8,9号)	土間コンクリート金ゴテ	-	モルタル金ゴテ H=180	-	-	-	-	-	2570	上り框:木製 35×90 CL		
教職員住宅 校長棟 教頭棟	玄関	タイル 100×100	モルタル木ゴテ 土間コンクリート t=100	タイル H=265	木目化粧合板 t=3	横胴縁 27×36 @455	化粧せっこうボード t=9.5 (ジブトーン)	野縁 40×45 @455	塩ビ製	2640	上り框:木製 85×90 OSCL 靴箱:木製 W1250×D410×H600		
	和室-1	畳敷き t=50 出意床/無垢フローリングt=15	荒床 t=15 根太 45×45 @300、大引 90×90 @900	畳寄せ 20×50	絮落壁 t=10	CB t=150 一部PB t=0.5 木下地 (下り壁,校長棟縁側下り壁)	木目化粧合板 t=3 (教頭棟は勾配天井 H=100)	↑	木製 20×45	校長棟:2380 教頭棟: 2440~2540	校長棟押入 (戸袋付):床壁天井共/珪藻合板 t=5.5 木製下地 出意見切縁:木製 40×90 (四角) 長押:校長棟/30×85,教頭棟/30×100、付鶴居:20×40、 欄間木製飾り (和室-2 間)		
	和室-2	畳敷き t=50	↑	↑	↑	CB t=150 一部PB t=9.5 木下地 (下り壁)	↑	↑	↑	↑	押入 (戸袋付):床壁天井共/珪藻合板 t=5.5 木製下地 床の間:床/けやき板、床框/60×100、地板/けやき板 校長棟床柱/125φ、教頭棟床柱/105×105 校長棟地袋/W1035×D400×1400 教頭棟地袋/W780×D325×H400 飾り欄/木製 W800×D300 t=25 長押:校長棟/30×85,教頭棟/30×100、付鶴居:20×40		
	和室-3	↑ 一部無垢フローリングt=15	↑	↑	↑	CB t=150 教頭棟一部PB t=9.5 木下地 (縁側下り壁)	木目化粧合板 t=3	↑	↑	校長棟:2410 教頭棟:2540	押入 (戸袋付):床壁天井共/珪藻合板 t=5.5 木製下地 長押:校長棟/30×85,教頭棟/30×100、付鶴居:20×40		
	縁側	無垢フローリングt=15	ラワン合板 t=12 根太 45×45 @300、大引 90×90 @900	木製 t=9 H=30	↑	PB t=9.5 一部CB t=150 (外壁側)	↑	↑	↑	校長棟:2300 教頭棟:2370	教頭棟押入 (戸袋付):床壁天井共/珪藻合板 t=5.5 木製下地		
	台所	↑	↑	木製 t=9 OSCL H=60	化粧PB t=6 一部腰壁100角タイル H=1040 (校長棟) H=1125 (教頭棟)	横胴縁 27×36 @455	化粧せっこうボード t=9.5 (ジブトーン)	↑	塩ビ製	校長棟:2360 教頭棟:2410	流し台:木製 W1800×D550×H=800 ステンレス天板 校長棟吊戸棚:木製 W3400×D370×H=550 教頭棟吊戸棚:木製 W3300×D325×H=450 レンジフードファン・ガス瞬間湯沸器 (校長棟のみ) 床下点検口:校長棟/7φ製 600×600、教頭棟/7φ製 1200×600		
	廊下	↑	↑	↑	木目化粧合板 t=3	↑	↑	↑	↑	校長棟:2280 教頭棟:2410			
	洗面所	↑	↑	-	校長棟腰壁:100角タイル H=1180 腰上壁:EP塗装 教頭棟腰壁:75角タイル H=1100 腰上壁:木目化粧合板 t=3	校長棟腰壁:耐水合板 t=9 一部モルタル金ゴテ (外壁側) 腰上壁:一部モルタル金ゴテ (外壁側) 教頭棟腰壁:耐水合板 t=9 一部モルタル金ゴテ (外壁側) 腰上壁:横胴縁 27×36 @455	EP塗装	ケイカル板 t=6 野縁 40×45 @455	-	校長棟:2250 教頭棟:2380	壁掛け洗面器 鏡 W350×H700 (校長棟のみ)		
	便所	タイル 50×50	↑	-	↑	↑	↑	↑	-	↑	腰掛洋風大便器、紙巻器、アルミ製タオルリング		
	浴室	モザイクタイル	土間コンクリート t=100	-	校長棟:100角タイル 教頭棟:75角タイル	CB t=150 一部耐水合板 t=9 (洗面所側)	バスリブ	野縁 40×45 @455	-	校長棟 2280~2380 教頭棟 2430~2510	校長棟SUS製バス:920×720×H500 教頭棟ポリバス:900×700×H500 壁付2バルブ混合水栓 (シャワー付)、横水栓、壁付き換気扇		
	勝手口 (校長住宅)	土間コンクリート金ゴテ	-	モルタル金ゴテ H=300	-	-	-	-	-	2745	上り框:木製 30×90		
NOTE				有村和浩建築設計事務所 〒891-0141 鹿児島市谷山中央7丁目48-10 TEL.099-263-5337				PROJECT 青戸小学校教職員住宅解体工事				DATE	
								STEP 実施設計				TITLE 内部仕上表	
								SCALE					
												A - 5	

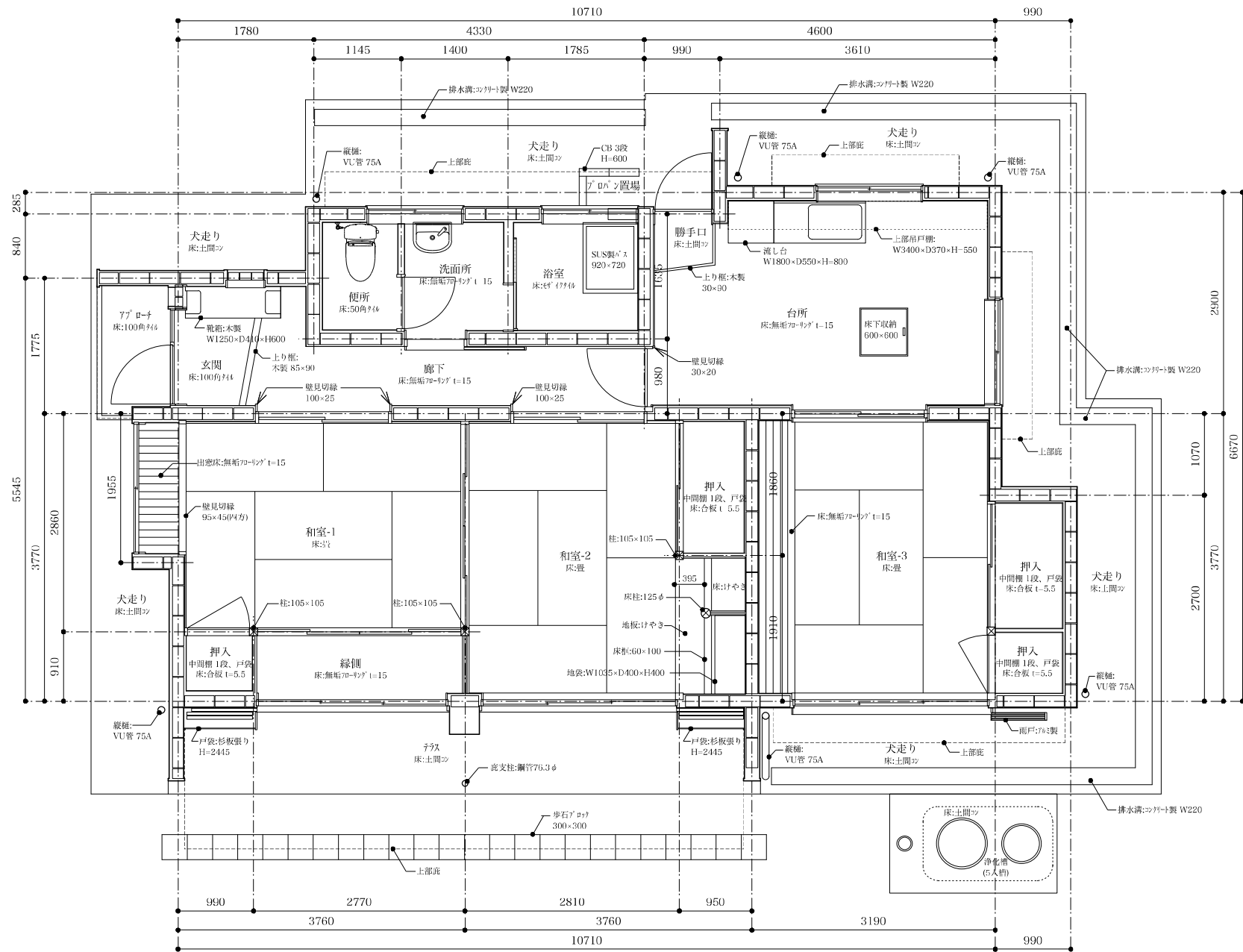

NOTE	有村和浩建築設計事務所 有村和浩 一級建築士登録番号 第258086号	〒891-0141 鹿児島市谷山中央7丁目48-10 TEL 099-263-5337				PROJECT 青戸小学校教職員住宅解体工事		DATE	NO A - 8
						STEP 実施設計	TITLE 教職員住宅校長棟平面図	SCALE 1/50	

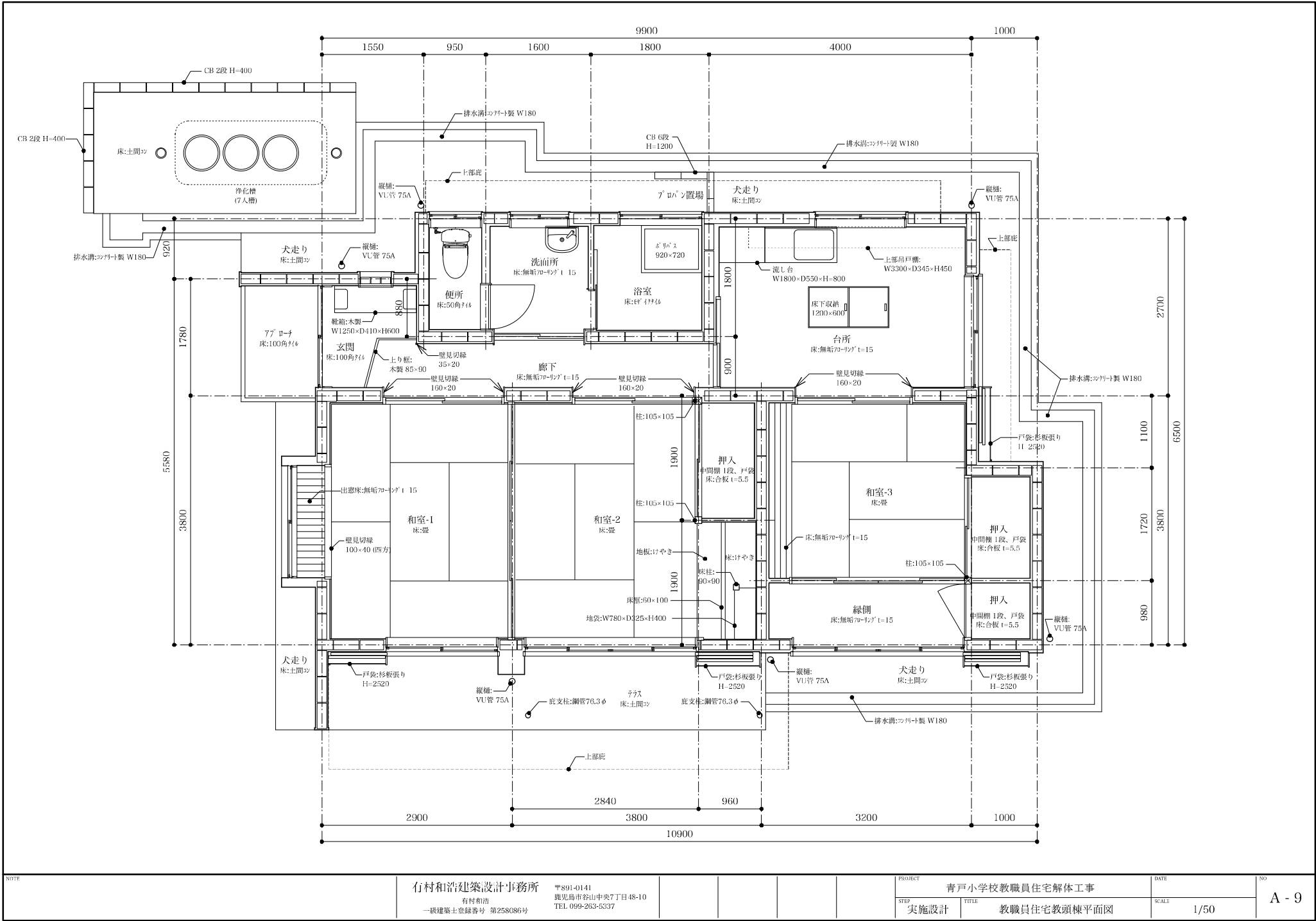

NOTE	有村和浩建築設計事務所 有村和浩 一級建築士登録番号 第258086号	〒891-0141 鹿児島市谷山中央7丁目48-10 TEL 099-263-5337					PROJECT	青戸小学校教職員住宅解体工事	DATE	NO
							STEP	TITLE	SCALE	
							実施設計	教職員住宅教頭棟平面図	1/50	A - 9

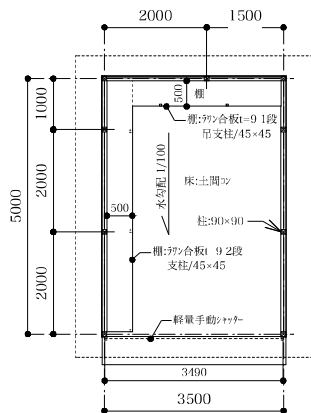

平面図

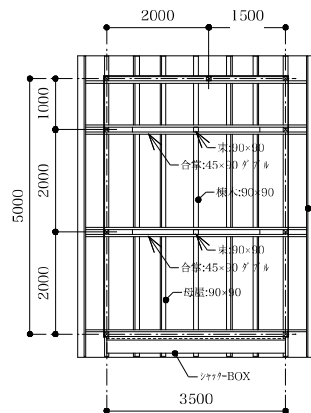

天井伏図

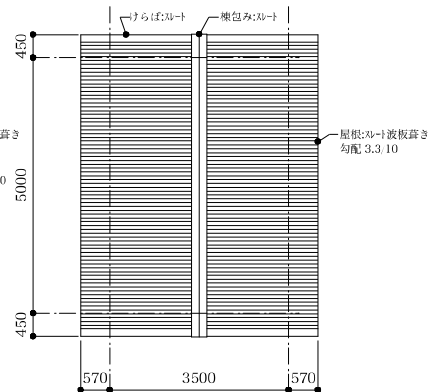

屋根伏図

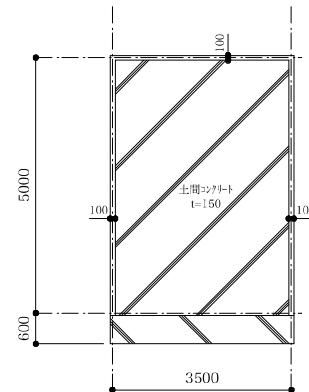

基礎伏図

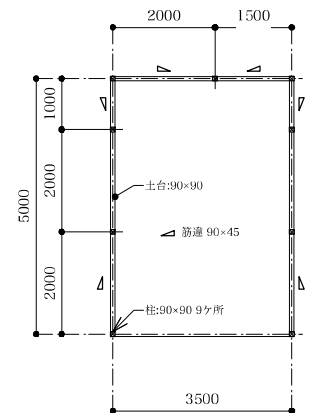

床伏図

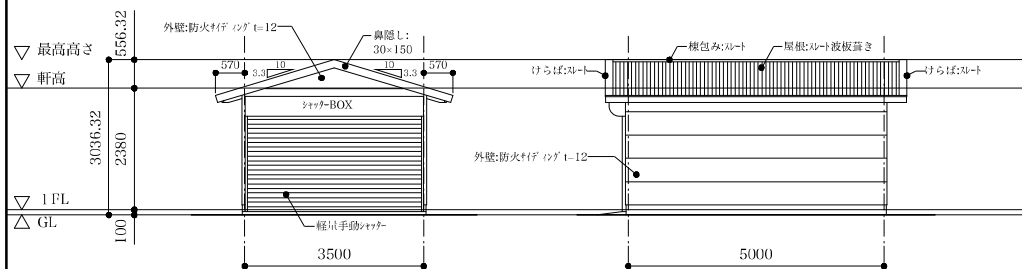

北側立面図

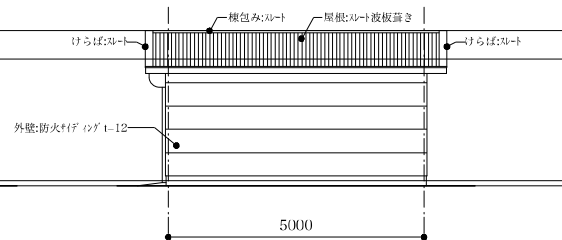

西側立面図

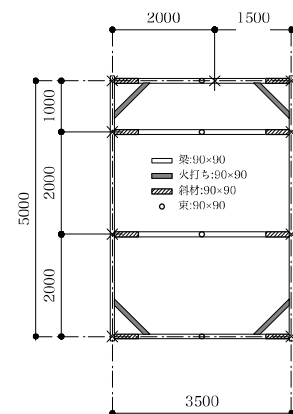

小屋伏図

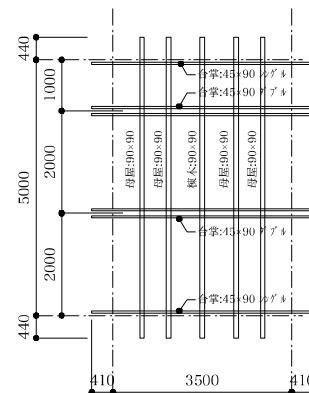

小屋(屋根)伏図

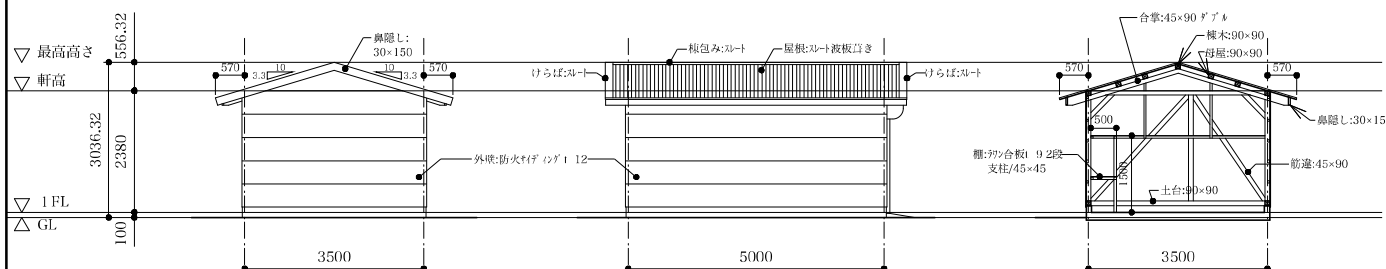

南側立面図

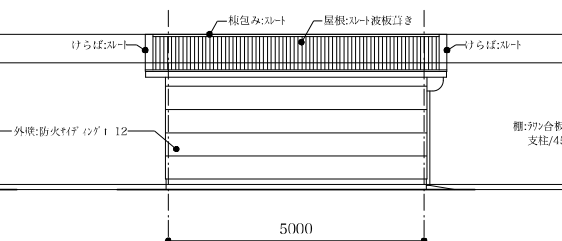

東側立面図

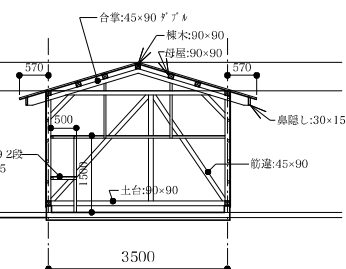

断面図

※校長棟の車庫と教頭棟の車庫は同じ。

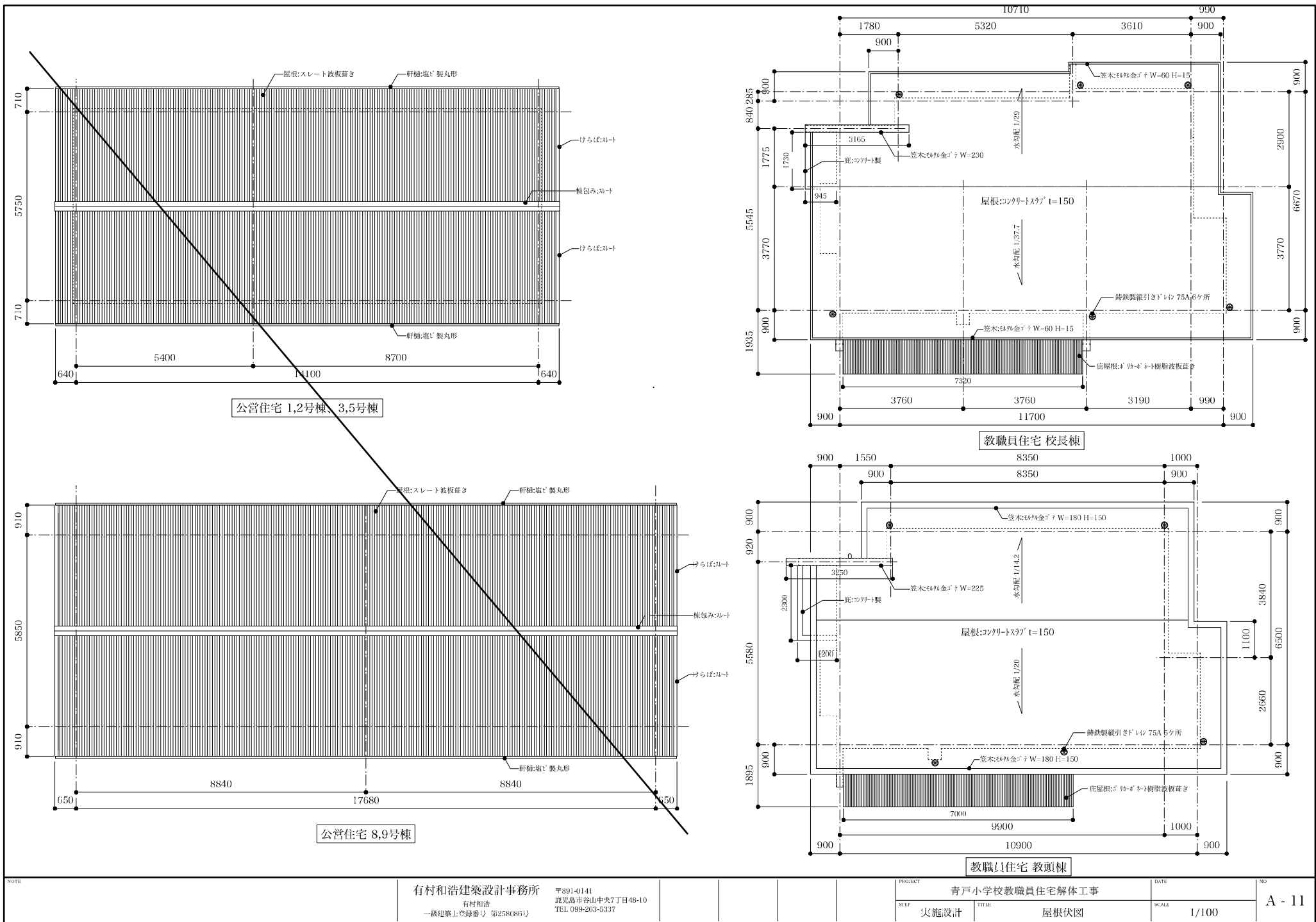

NOTE	有村和浩建築設計事務所 有村和浩 一級建築士登録番号 第258086号	〒891-0141 鹿児島市谷山中央7丁目48-10 TEL 099-263-5337					PROJECT 青戸小学校教職員住宅解体工事		DATE	NO A - 11
							STEP 実施設計	TITLE 屋根伏図	SCALE 1/100	

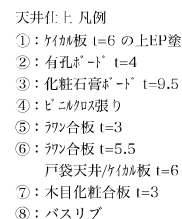

公営住宅 1,2号棟、3,5号棟

着色部分：アスベスト含有あり
(クリソタール 0.1%～5%)

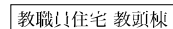
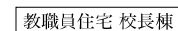
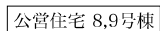

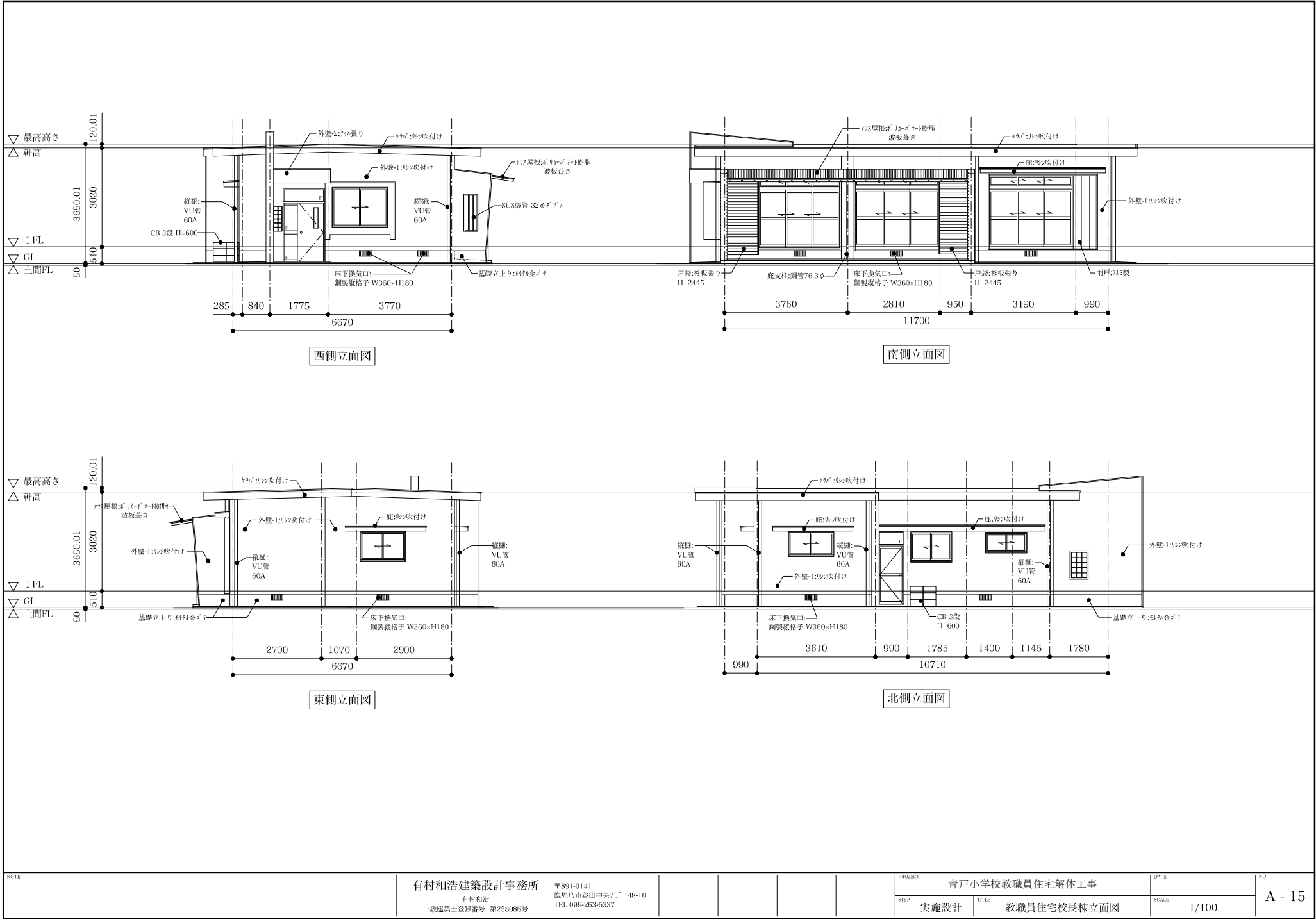

NOTE	有村和浩建築設計事務所 有村和浩 一級建築士登録番号 第258088号					PROJECT 青戸小学校教職員住宅解体工事		DATE	NO A - 15
						STEP 実施設計	TITLE 教職員住宅校長棟立面図	SCALE 1/100	

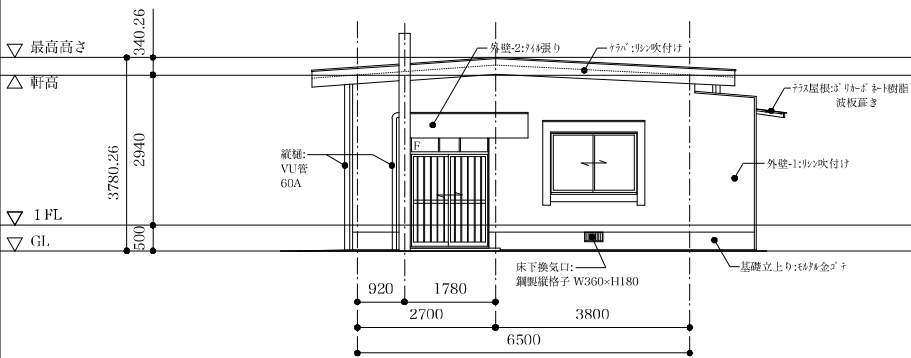

西側立面図

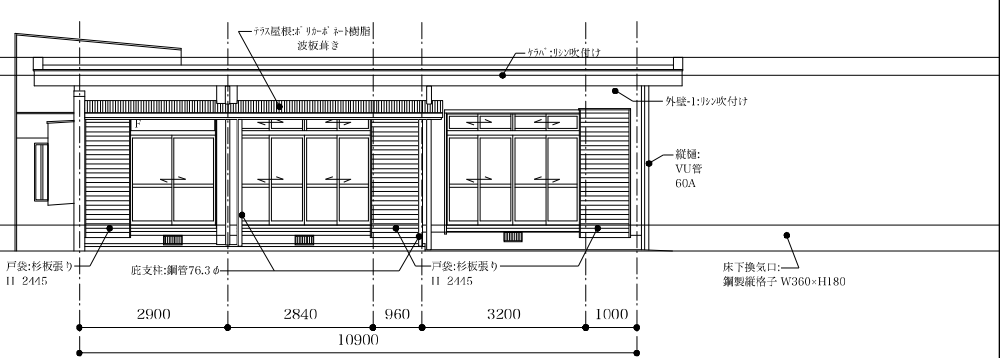

南側立面図

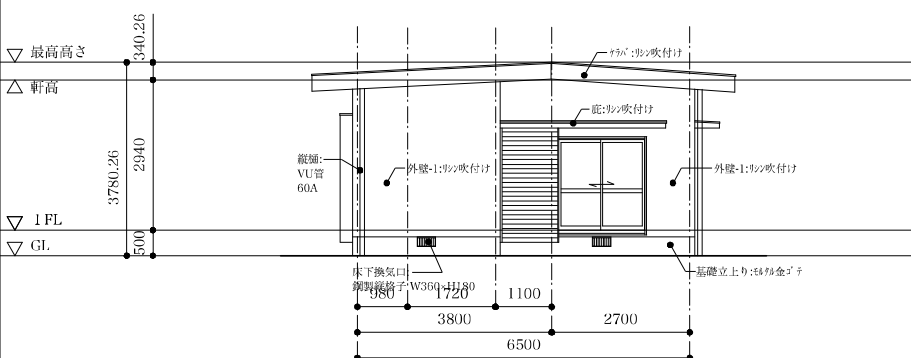

東側立面図

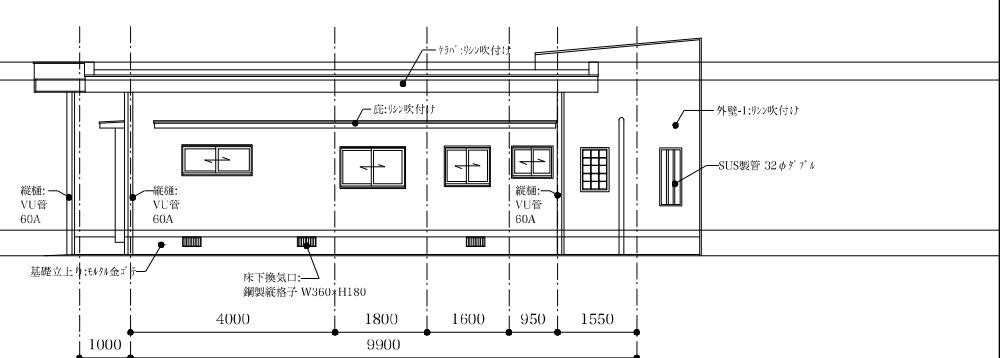

北側立面図

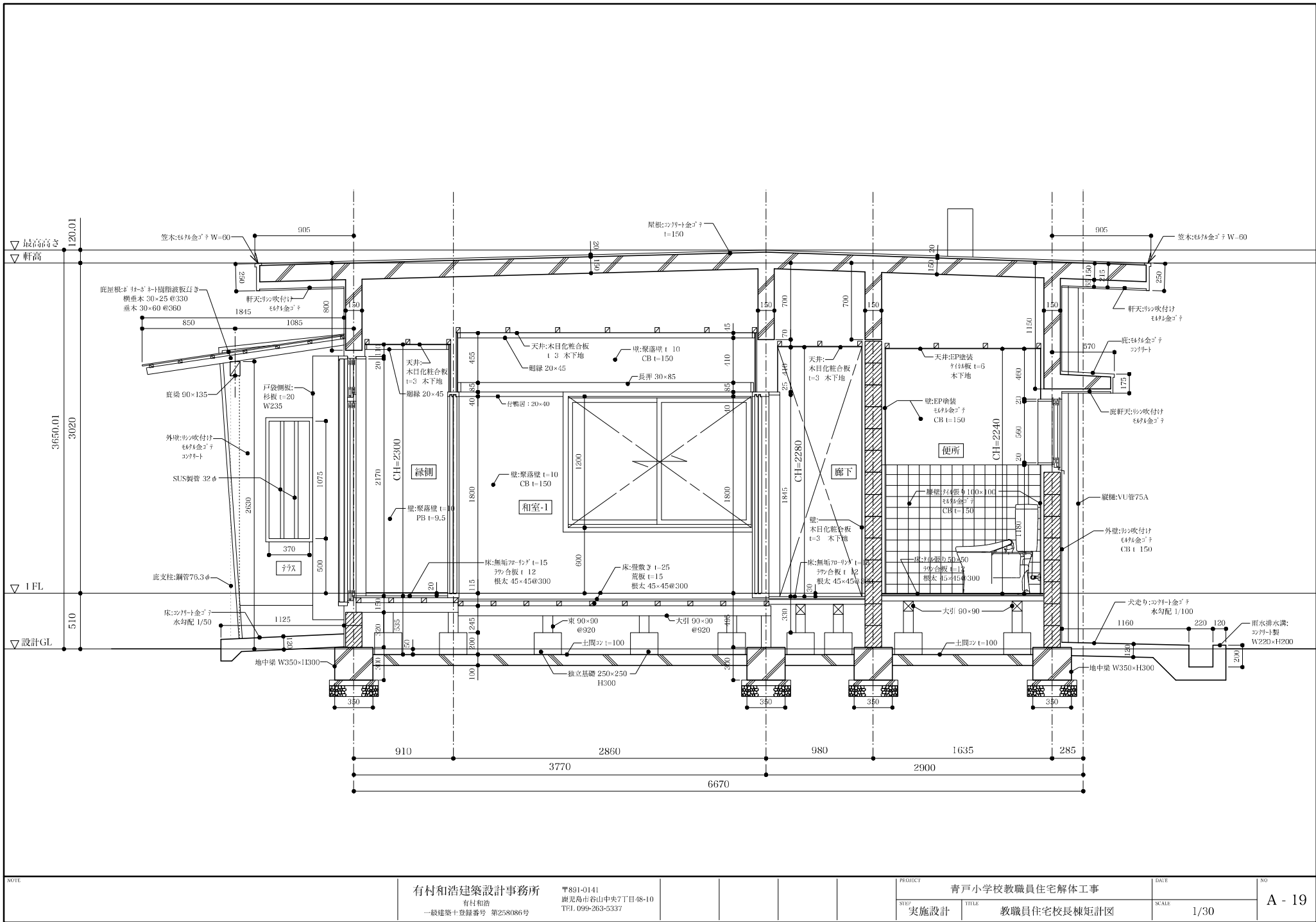

NOTE	有村和浩建築設計事務所 有村和浩 一般建築士登録番号 第258086号	〒891-0141 鹿児島市谷山中央7丁目48-10 TEL. 099-263-5337					PROJECT 青戸小学校教職員住宅解体工事		DATE	NO A - 19
							SHEET 実施設計	TITLE 教職員住宅校長棟短計図	SCALE 1/30	

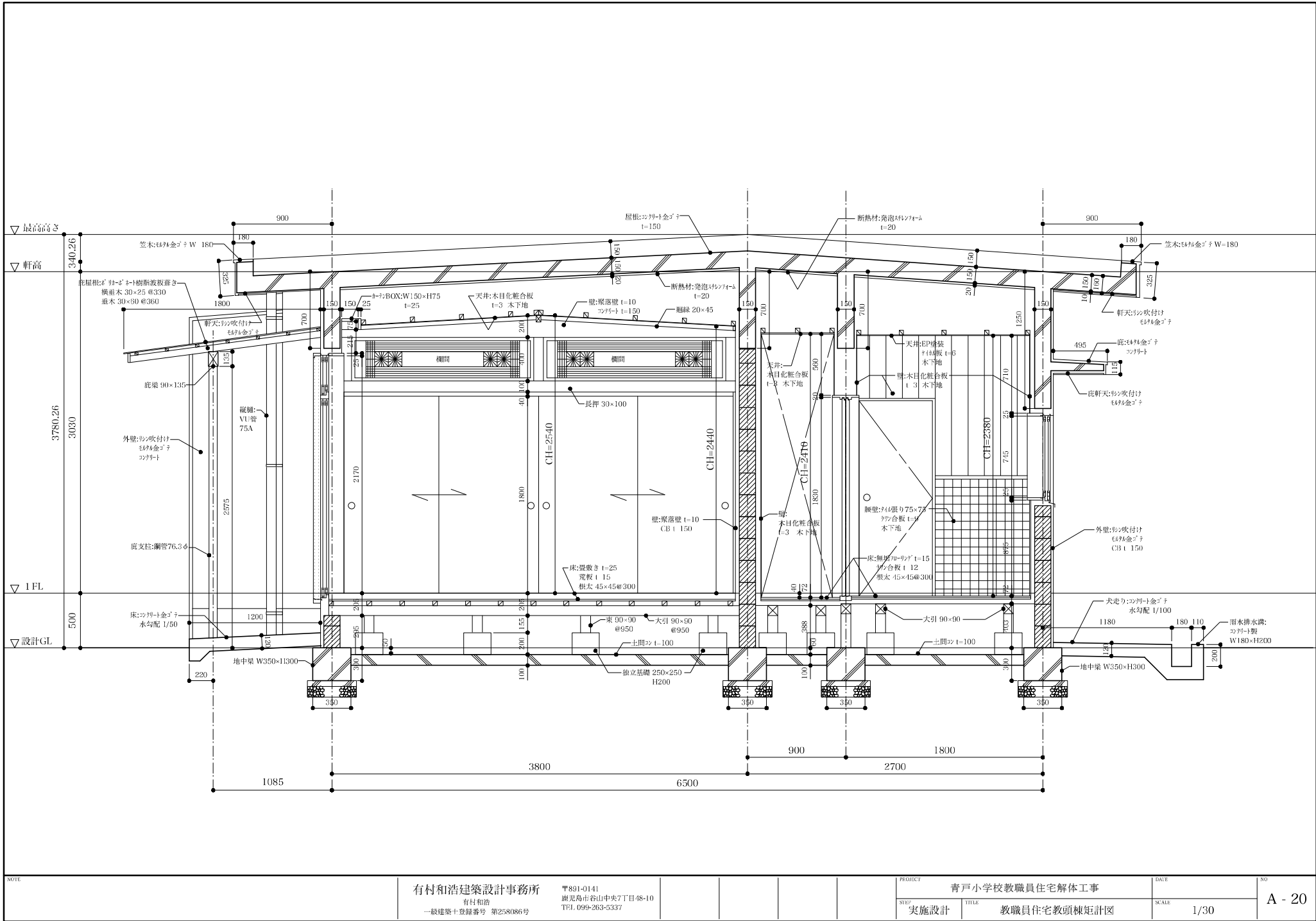

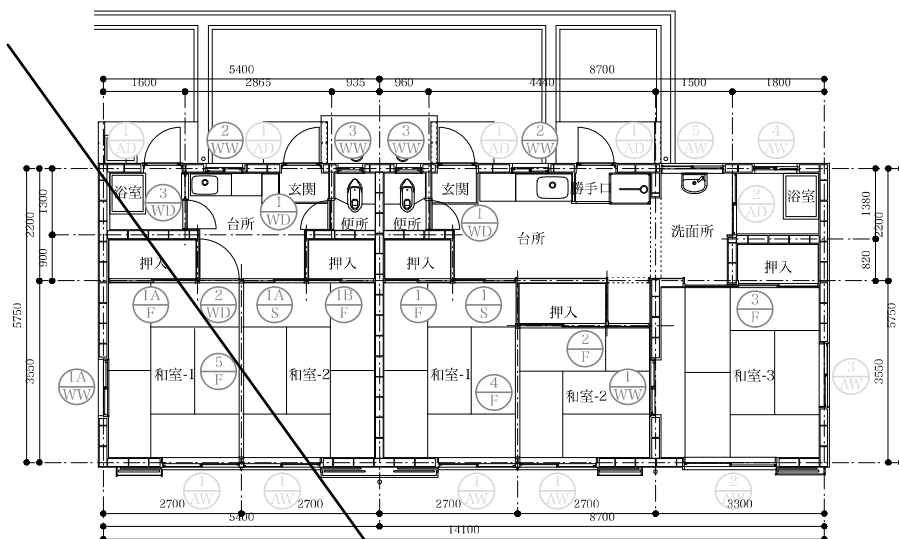

公営住宅 1号、3号

公営住宅 2号、5号

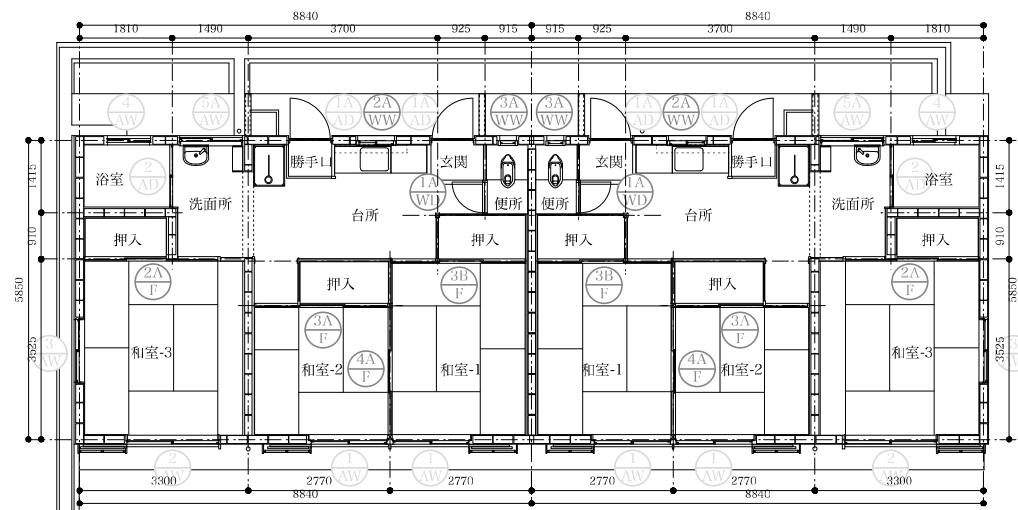

公営住宅 8号

公営住宅 9号

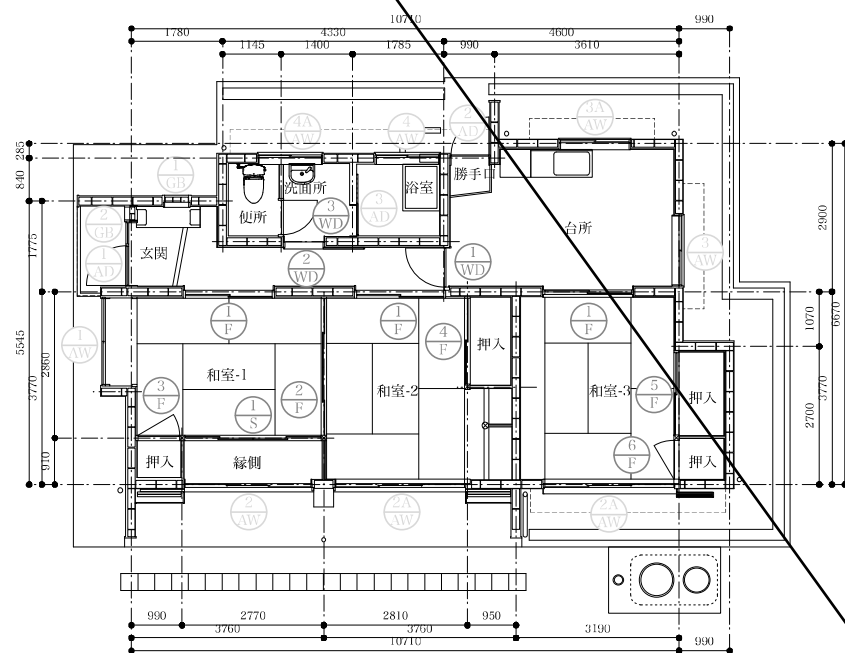

教職員住宅 校長棟

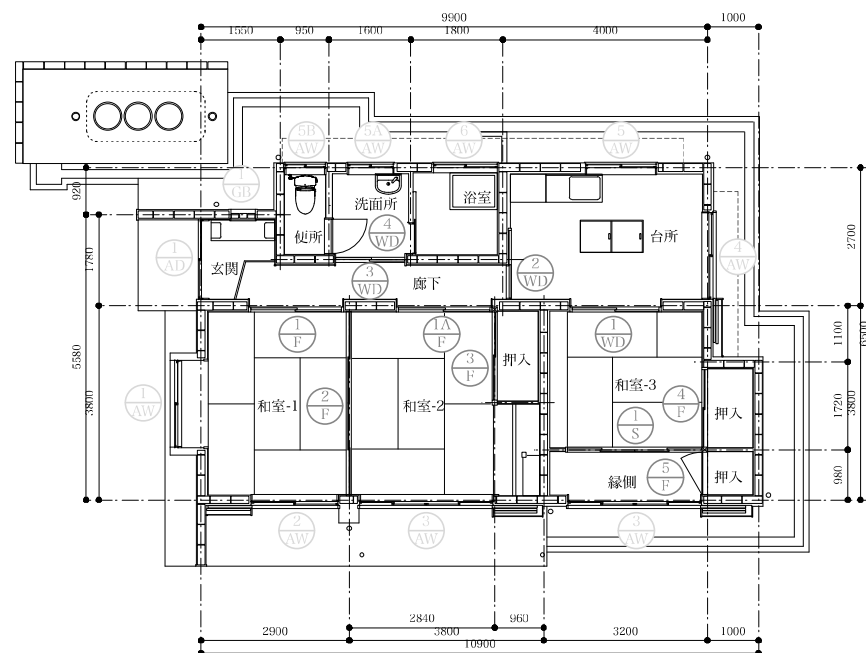

教職員住宅 教頭棟

NOTE

有村和浩建築設計事務所
有村和浩
建築士登録番号 第258086号

〒891-0141
鹿児島市谷山中央7丁目48-10
TEL 099-263-5337

PROJECT 青戸小学校教職員住宅解体工事
STEP 実施設計
TITLE 建具配置図

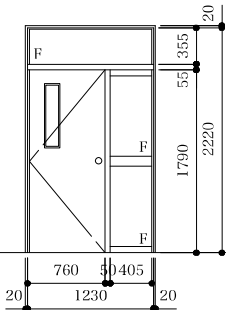
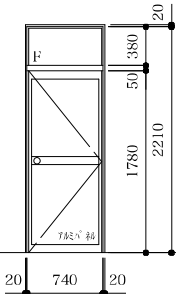
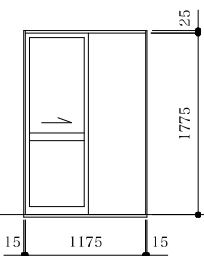
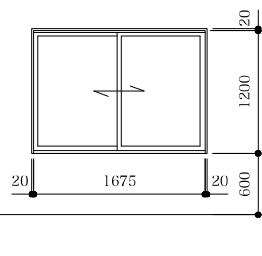
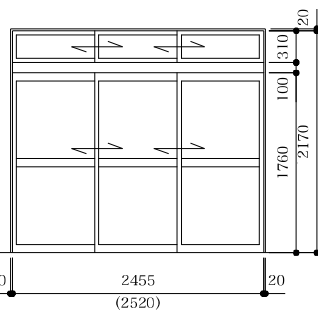
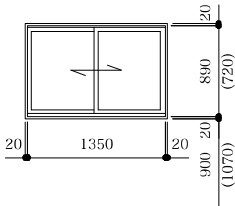
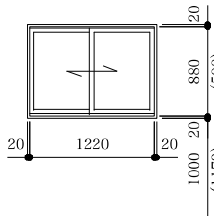
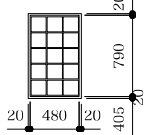
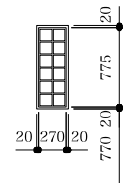

DATE
SCALE 1/100

NO
A - 21

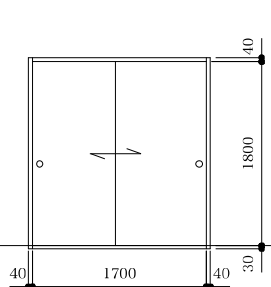
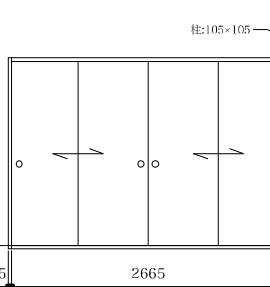
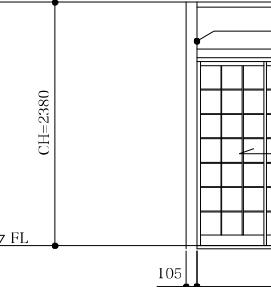
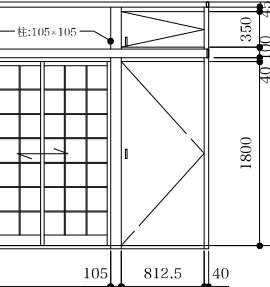
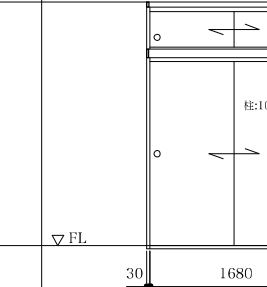
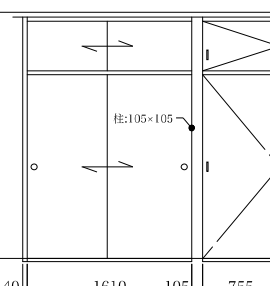
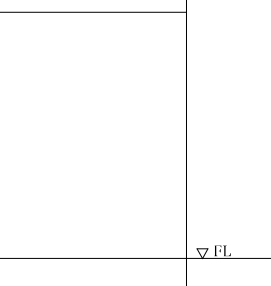
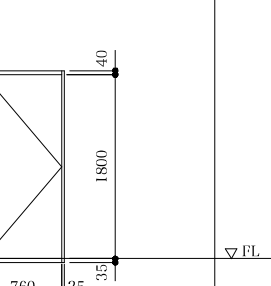
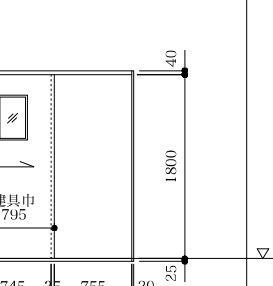
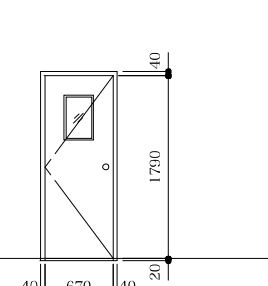
記号			場所	数量	AD-1	玄関	1	AD-2	勝手口	1	AD-3	浴室	1	AW-1	和室-1 (出窓)	1	AW-2	縁側	1																																																			
姿 図 (内観図)																																																																						
					※ () 内寸法はAW-2A																																																																	
					形 式			アルミ製FIX窓付片開きフラッシュ戸						アルミ製FIX窓付片開き框戸						アルミ製引き框戸						アルミ製引違い窓																																												
					建具	仕上	電解二次着色						電解二次着色						電解二次着色						電解二次着色																																													
						見込	メーカーによる						メーカーによる						メーカーによる						メーカーによる																																													
枠 額縁	仕上	枠：電解二次着色 額縁：木製						枠：電解二次着色 額縁：木製						枠：電解二次着色 額縁：木製						枠：電解二次着色 額縁：木製																																																		
	見込 見付	70 額縁：150・20						50 額縁：155・20						35 額縁：100・20						65 額縁：90・20																																																		
ガラス			FL3 (上段FIX窓)、型板ガラス t=4 (袖FIX窓)						型板ガラス t=4						型板ガラス t=4						下段/型板ガラス t=4 上段,らんま/FL3																																																	
金 物			丸ノブ、本締錠、丁番 ドアクローザー内付型、アングル付						丸ノブ、本締錠、丁番 アングル付						引戸錠、戸車、レール						クレセント、クレセント受、戸車、網戸 アングル付																																																	
備 考																																																																						
記号	場所	数量	AW-3	台所	1	AW-4	浴室	1	GB-1	玄関	1	GB-2	玄関	1																																																								
姿 図 (内観図)																																																																						
					※ () 内寸法はAW-3A						※ () 内寸法はAW-4A																																																											
					形 式			アルミ製引違い窓						アルミ製引違い窓						ガラスブロック窓						ガラスブロック窓																																												
					建具	仕上	電解二次着色						電解二次着色						—						—																																													
						見込	メーカーによる						メーカーによる						—						—																																													
枠 額縁	仕上	枠：電解二次着色 額縁：木製						枠：電解二次着色 額縁：木製						枠：電解二次着色 額縁：木製						枠：電解二次着色 額縁：木製																																																		
	見込 見付	65 額縁：135・20						65 額縁：135・20						— 額縁：100・20						— 額縁：55・20																																																		
ガラス			型板ガラス t=4						型板ガラス t=4						ガラスブロック 145×145 t=90						ガラスブロック 115×115 t=90																																																	
金 物			クレセント、クレセント受、戸車、網戸 アングル付						クレセント、クレセント受、戸車、網戸 アングル付																																																													
備 考																																																																						
NOTE																					有村和浩建築設計事務所 有村和浩 一級建築士登録番号 第258086号										〒891-0141 鹿児島市谷山中央7丁目48-10 TEL 099-263-5337										PROJECT 青戸小学校教職員住宅解体工事										DATE										NO									
STEP 実施設計										TITLE 教職員住宅校長棟 建具表-1										SCALE 1/50										A - 24																																								

記号	場所	数量	F-1	和室-1、-2、-3	3	F-2	和室-1	1	S-1	和室-1	1	F-3	和室-1	1	F-4	和室-2	1						
姿 図 (内観図)																							
	▽ FL		▽ FL		▽ FL		▽ FL		▽ FL		▽ FL		▽ FL		▽ FL		▽ FL						
	40 1700 40 30		35 2665 105 40		105 2665 105 812.5 40		30 1680 105 40		30 1680 105 40														
	形 式		引違いふすま		4枚引違いふすま		4枚引違い障子		らんま付片開きふすま		らんま付片開きふすま		らんま付引違いふすま		らんま付引違いふすま		らんま付引違いふすま						
	建具	仕上	ふすま		ふすま		杉		ふすま		ふすま		ふすま		ふすま		ふすま						
見込		20		20		30		20		20		20		20		20							
枠 額縁	仕上	杉		杉		杉		杉		杉		杉		杉		杉							
	見込 見付	上枠/150・40 縦枠/150・40 敷居/150・30		上枠/105・40 縦枠/105・35 敷居/145・30		上枠/105・40 敷居/105・30		上枠/105・40 縦枠/105・40、敷居/105・30		上枠/105・40 縦枠/105・40、敷居/105・30		上枠/105・40 縦枠/105・30、敷居/105・30		上枠/105・40 縦枠/105・30、敷居/105・30		上枠/105・40 縦枠/105・30、敷居/105・30							
ガラス		—		—		—		—		—		—		—		—							
金 物		掘込引手		掘込引手		掘込引手		掘込引手		引手、丁番		引手、丁番		掘込引手		掘込引手							
備 考																							
記号	場所	数量	F-5	和室-3	1	F-6	和室-3	1	WD-1	台所	1	WD-2	洗面所	1	WD-3	便所	1						
姿 図 (内観図)																							
	▽ FL		▽ FL		▽ FL		▽ FL		▽ FL		▽ FL		▽ FL		▽ FL		▽ FL						
	40 1610 105 755 90		65 760 25 35		35 745 35 755 20 25		40 670 40 20		40 670 40 20														
	形 式		らんま付引違いふすま		らんま付片開きふすま		木製片開きフラッシュ戸		木製片開きフラッシュ戸		木製片開きフラッシュ戸		木製片開きフラッシュ戸		木製片開きフラッシュ戸		木製片開きフラッシュ戸						
	建具	仕上	ふすま		ふすま		木目化粧合板 t=3		木目化粧合板 t=3		木目化粧合板 t=3		木目化粧合板 t=3		木目化粧合板 t=3		木目化粧合板 t=3						
		見込	20		20		30		30		30		30		30		30						
	枠 額縁	仕上	杉		杉		杉		杉		杉		杉		杉		杉						
		見込 見付	上枠/85・40 縦枠/85・40 敷居/85・30		上枠/85・40、敷居/85・30		上枠/100・40 縦枠/100・25,65 下枠/100・35		上枠/140・40 縦枠/100・35,40・20 下枠/140・25		上枠/140・40 縦枠/100・35,40・20 下枠/140・25		上枠/115・40 縦枠/115・40 下枠/115・20		上枠/115・40 縦枠/115・40 下枠/115・20		上枠/115・40 縦枠/115・40 下枠/115・20						
	ガラス		—		—		—		—		増板ガラス t=4		増板ガラス t=4		増板ガラス t=4		増板ガラス t=4						
金 物		掘込引手		引手、丁番		丸ノブ、丁番		丸ノブ、丁番		掘込引手		掘込引手		丸ノブ、丁番		丸ノブ、丁番							
備 考																							
NOTE																							
有村和浩建築設計事務所						〒891-0141 鹿児島市谷山中央7丁目48-10 TEL.099-263-5337						PROJECT 青戸小学校教職員住宅解体工事						DATE		NO			
有村和浩 一級建築士登録番号 第258086号												STEP 実施設計						TITLE 教職員住宅校長棟 建具表-2		SCALE 1/50		A - 25	

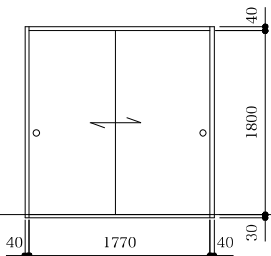
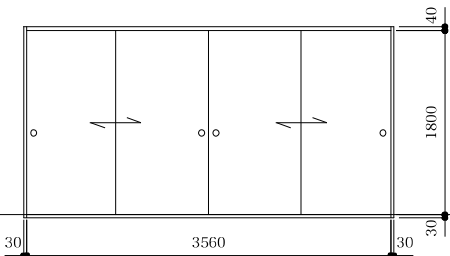
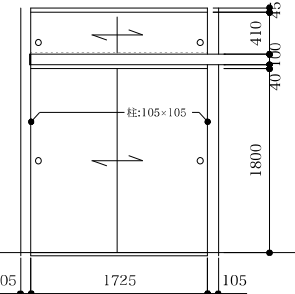
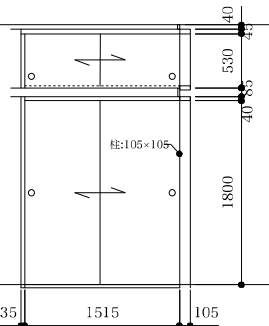
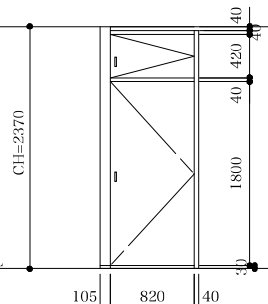
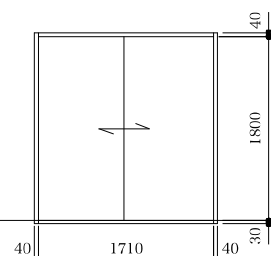
記号			場所	数量	AD-1	玄関	1	AD-2	浴室	1	AW-1	和室-1 (出窓)	1	AW-2	和室-1	1	AW-3	和室-2、縁側	2																				
姿 図 (内観図)																																							
					形式				アルミ製FIX窓付引違い玄関戸				アルミ製片引き框戸				アルミ製引違い窓				アルミ製引違い窓				アルミ製3枚引違い窓														
					建具	仕上	電解二次着色				電解二次着色				電解二次着色				電解二次着色				電解二次着色																
						見込	メーカーによる				メーカーによる				メーカーによる				メーカーによる				メーカーによる																
枠 額縁	仕上	枠：電解二次着色 額縁：木製				枠：電解二次着色 額縁：木製				枠：電解二次着色 額縁：木製				枠：電解二次着色 額縁：木製				枠：電解二次着色 額縁：木製																					
	見込 見付	70 額縁：150・25				50 額縁：85・20				65 額縁：75・20				75 額縁：140・25				80 額縁：90・20																					
ガラス					FL3 (上段FIX窓)、型板ガラス t=4				型板ガラス t=4				型板ガラス t=4				下段/型板ガラス t=4 上段、らんま/FL3				下段/型板ガラス t=4 上段、らんま/FL3																		
金 物					引戸錠、SUS製レール アングル付				彫込み引手、戸車、レール				クレセント、クレセント受、戸車、網戸 アングル付				クレセント、クレセント受、戸車、網戸 アングル付				クレセント、クレセント受、戸車、網戸 アングル付																		
備 考																																							
記号			場所	数量	AW-4	台所	1	AW-5	台所	1	AW-6	浴室	1	GB-1	玄関	1	S-1	和室-3	1																				
姿 図 (内観図)																																							
									※ () 内寸法はAW-5A ※ [] 内寸法はAW-5B																														
					形式				アルミ製引違い窓				アルミ製引違い窓				ガラスブロック窓				らんま付3枚引違い障子																		
					建具	仕上	電解二次着色				電解二次着色				電解二次着色				—				杉																
見込	メーカーによる					メーカーによる				メーカーによる				—				30																					
枠 額縁	仕上	枠：電解二次着色 額縁：木製				枠：電解二次着色 額縁：木製				枠：電解二次着色 額縁：木製				— 額縁：木製				杉																					
	見込 見付	75 額縁：140・25				65 額縁：140・20				65 額縁：75・20				— 額縁：50・20				上枠/105・40 縦枠/105・40 敷居/105・30																					
ガラス					下段/型板ガラス t=4 上段/FL3				型板ガラス t=4				型板ガラス t=4				ガラスブロック 145×145 t=90				型板ガラス t=4																		
金 物					クレセント、クレセント受、戸車、網戸 アングル付				クレセント、クレセント受、戸車、網戸 アングル付				クレセント、クレセント受、戸車、網戸 アングル付								板張り t=6																		
備 考																																							
NOTE																				有村和浩建築設計事務所 有村和浩 一級建築士登録番号 第258086号				〒891-0141 鹿児島市谷山中央7丁目48-10 TEL 099-263-5337				PROJECT 青戸小学校教職員住宅解体工事				DATE 1/50				NO A - 26			
												STEP 実施設計				TITLE 教職員住宅教頭棟 建具表-1				SCALE 1/50																			

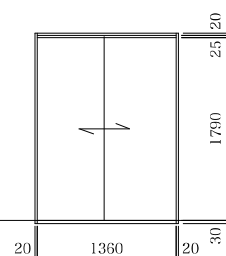
記号	場所	数量	F-1	和室-1	1	F-2	和室-1	1	F-3	和室-2	1	F-4	和室-3	1										
姿 図 (内観図)			F-1A	和室-2	1																			
																								
			▽ FL			▽ FL			▽ FL			▽ FL												
			40 1770 40 30 (1795)			30 3560 30 40			105 1725 105 40 43			35 1515 105 40 530												
			※ () 内寸法はF-1A																					
	形 式		引違いふすま			4枚引違いふすま			らんま付引違いふすま			らんま付引違いふすま												
建具	仕上	ふすま			ふすま			ふすま			ふすま													
	見込	20			20			20			20													
枠 額縁	仕上	杉			杉			杉			杉													
	見込 見付	上枠/105・40 縦枠/105・40 敷居/105・30			上枠/105・40 縦枠/105・30 敷居/105・30			上枠/105・40 敷居/105・30			上枠/105・40 縦枠/105・35 敷居/105・30													
ガラス		—			—			—			—													
金 物		掘込引手			掘込引手			掘込引手			掘込引手													
備 考																								
記号	場所	数量	F-5	和室-3	1	WD-1	和室-3	1	WD-2	台所	1	WD-3	洗面所	1										
姿 図 (内観図)																								
			▽ FL			▽ FL			▽ FL			▽ FL												
			105 820 40 420 40			40 1710 40 30			25 635 25 670 40 30			20 1360 20 30												
			CH=2370						建具巾 660															
形 式		らんま付片開きふすま			木製片引きフラッシュ戸			木製片引きフラッシュ戸			木製片引きフラッシュ戸													
建具	仕上	ふすま			和室側/ふすま 台所側/ポリ合板			ポリ合板			木目化粧合板 t=3													
	見込	20			30			30			30													
枠 額縁	仕上	杉			杉			杉			杉													
	見込 見付	上枠/105・40、縦枠/105・40 敷居/105・30			上枠/105・40 縦枠/105・40 下枠/105・30			上枠/105・40 縦枠/105・25.50・25.65・40 下枠/105・30			上枠/245・20 縦枠/245・45 下枠/105・30													
ガラス		—			—			—			—													
金 物		引手、丁番			掘込引手			掘込引手			丸ノブ、丁番													
備 考																								
NOTE					有村和浩建築設計事務所 有村和浩 一級建築士登録番号 第258086号					〒891-0141 鹿児島市谷山中央7丁目48-10 TEL 099-263-3337					青戸小学校教職員住宅解体工事 STEP 実施設計 TITLE 教職員住宅教頭棟 建具表-2 SCALE 1/50					PROBITY NO A - 27				

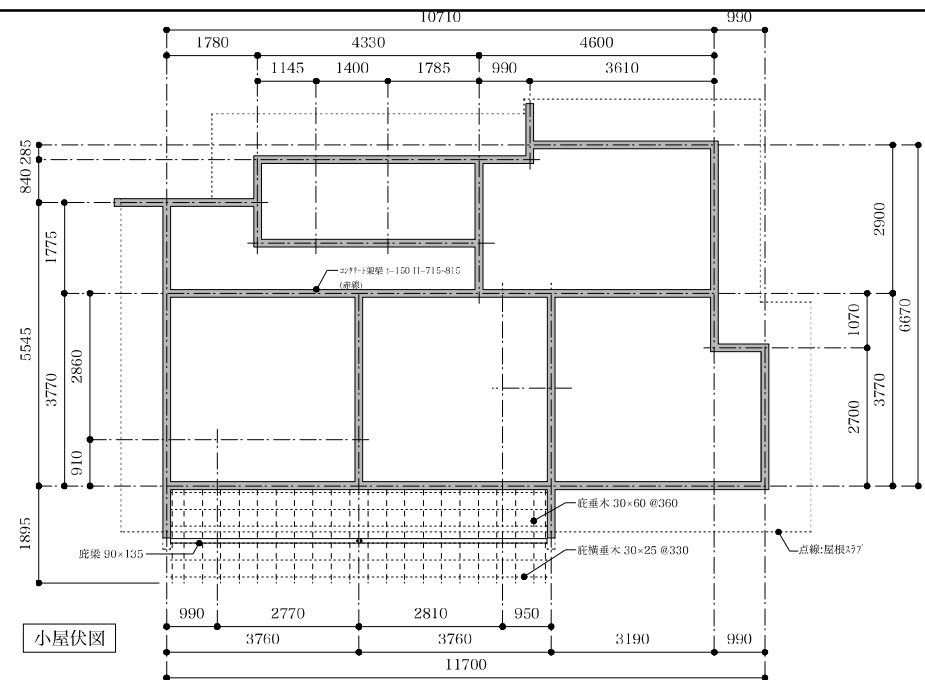
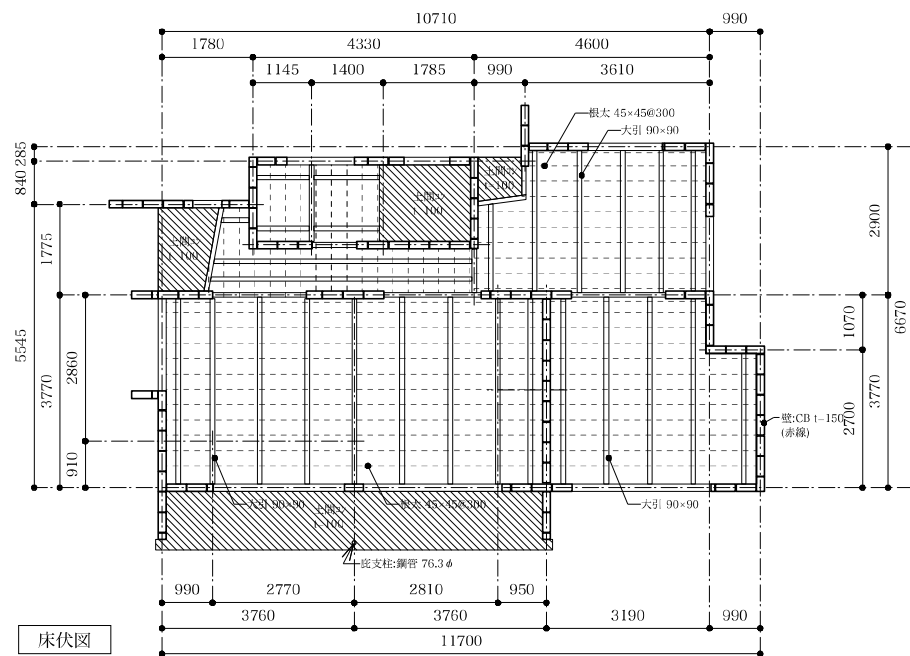
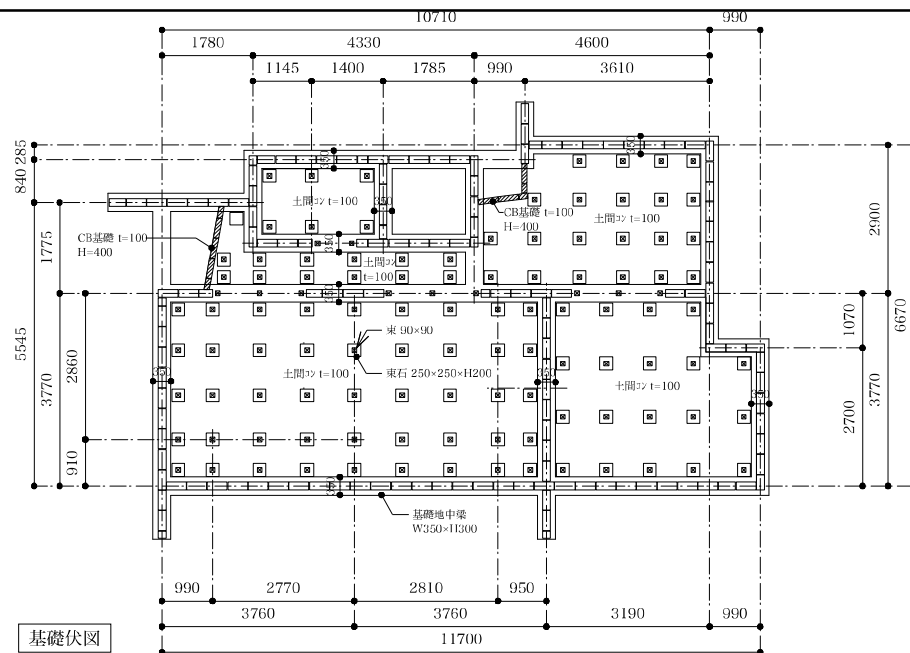

NOTE

有村和浩建築設計事務所

有村和浩
一級建築士登録番号 第258086号

〒891-0141
鹿児島市谷山中央7丁目48-10
TEL 099-263-5337

PROJECT

青戸小学校教職員住宅解体工事

DATE _____

NO

STEP	DATE	BY
1		
2		
3		
4		
5		
6		
7		
8		
9		
10		
11		
12		
13		
14		
15		
16		
17		
18		
19		
20		
21		
22		
23		
24		
25		
26		
27		
28		
29		
30		
31		
32		
33		
34		
35		
36		
37		
38		
39		
40		
41		
42		
43		
44		
45		
46		
47		
48		
49		
50		
51		
52		
53		
54		
55		
56		
57		
58		
59		
60		
61		
62		
63		
64		
65		
66		
67		
68		
69		
70		
71		
72		
73		
74		
75		
76		
77		
78		
79		
80		
81		
82		
83		
84		
85		
86		
87		
88		
89		
90		
91		
92		
93		
94		
95		
96		
97		
98		
99		
100		

	TITLE
--	-------

教職員住宅校長棟伏図

	SCALE

1/100

A - 31

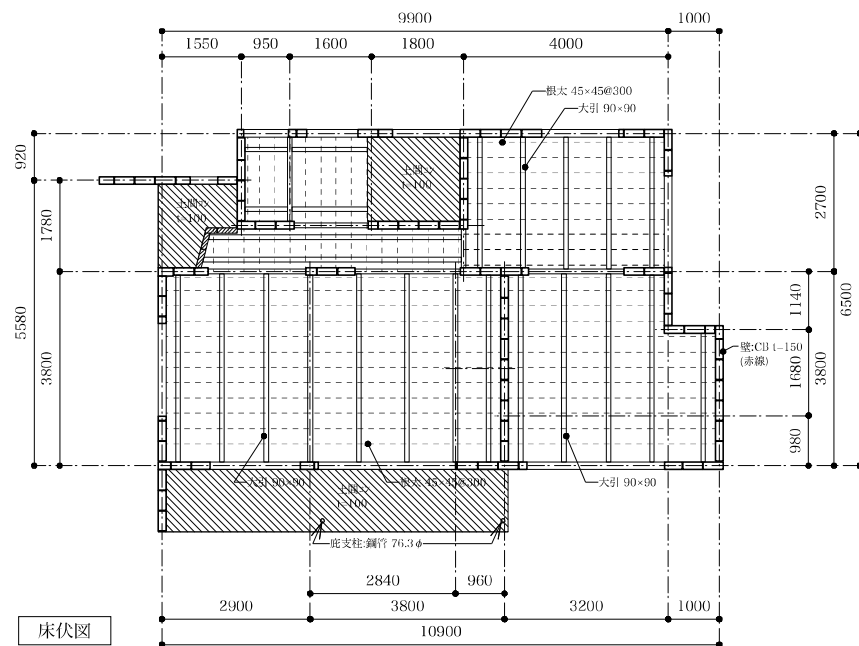
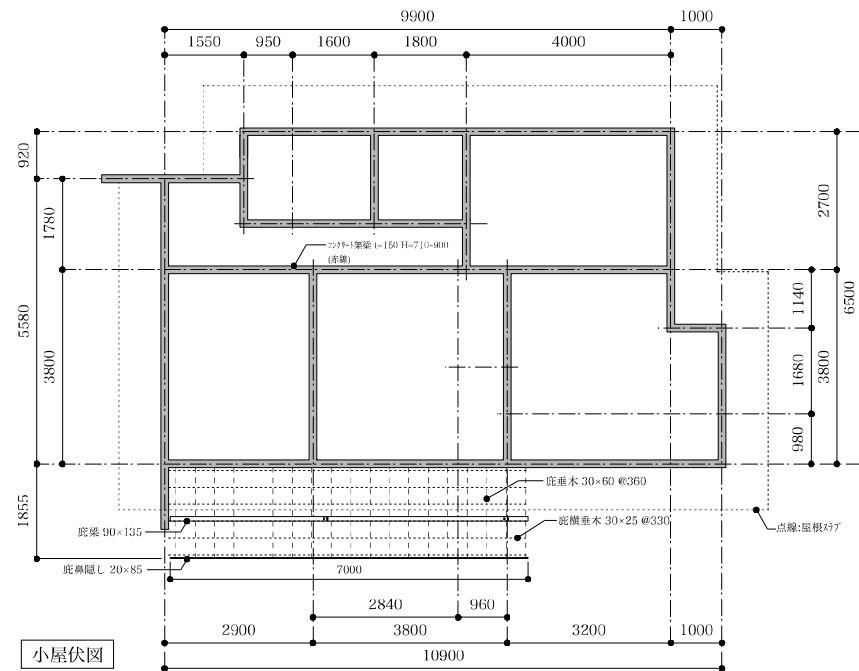
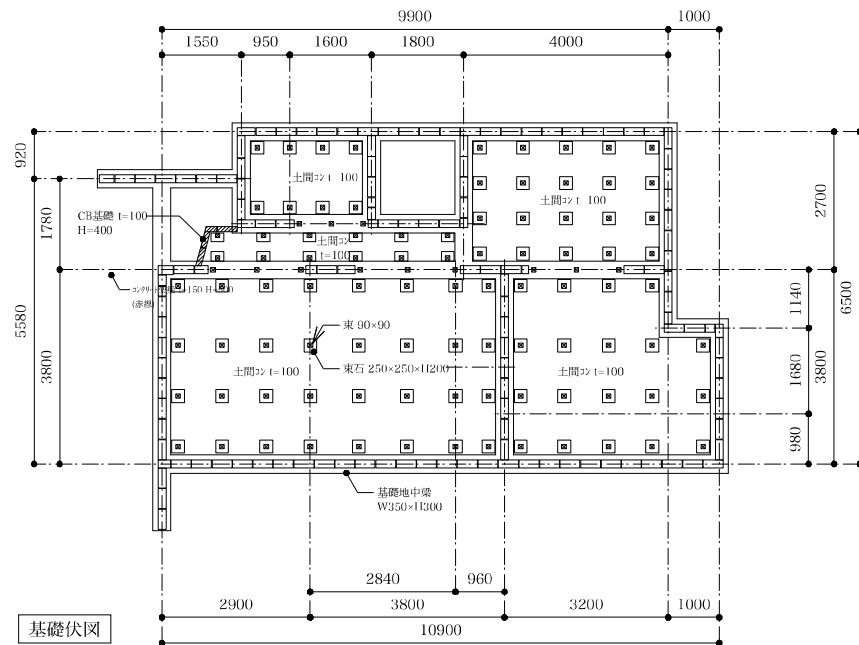

NOTE

有村和浩建築設計事務所
有村和浩
一級建築士登録番号 第258086号

〒891-0141
鹿児島市谷山中央7丁目48-10
TEL 099-263-5337

PROJECT 青戸小学校教職員住宅解体工事

DATE

NO

SHP 実施設計

TITLE 教職員住宅教頭棟伏図

SCALE 1/100

A - 32

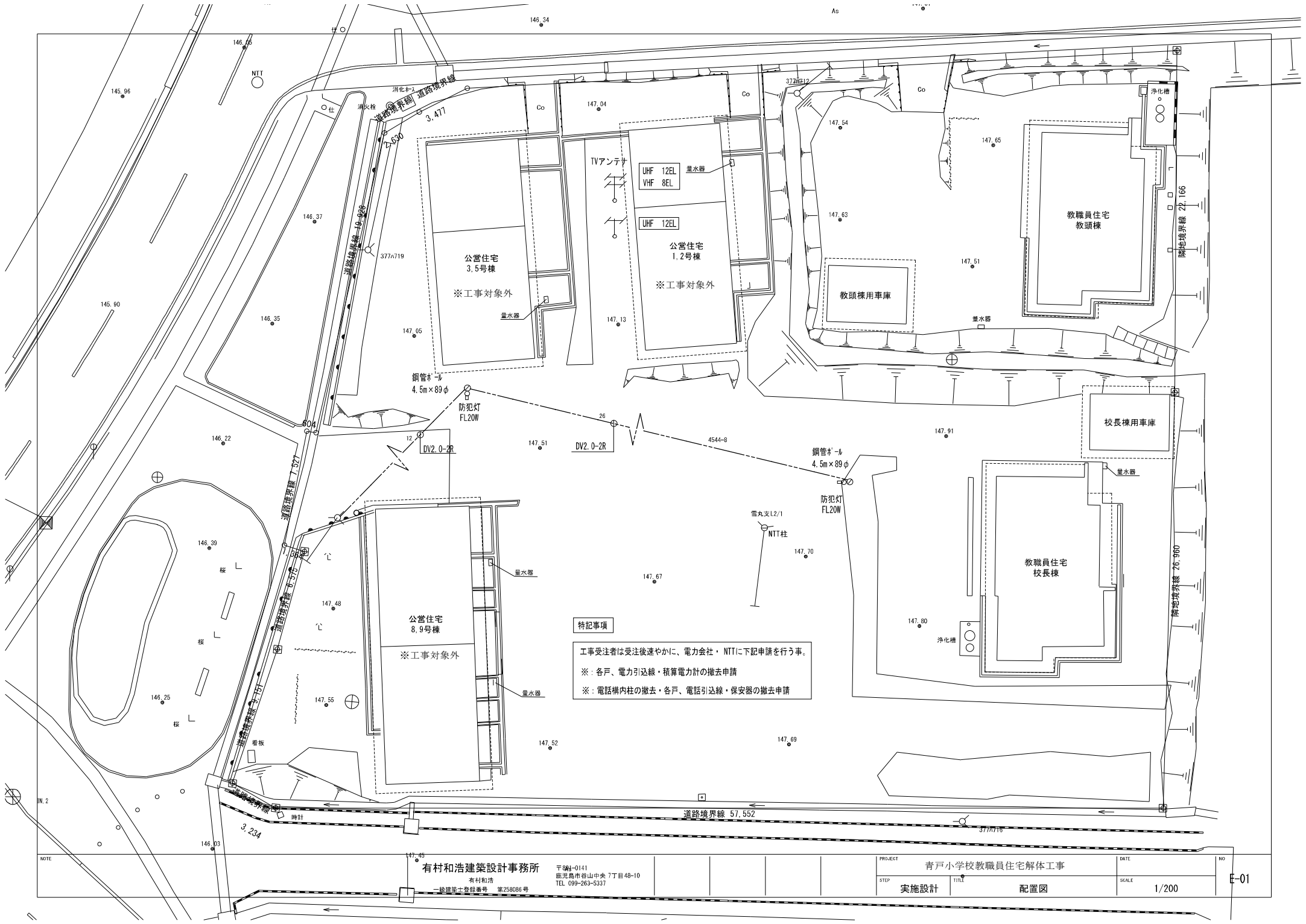

特記事項

工事受注者は受注後速やかに、電力会社・NTTに下記申請を行う事。

※：各戸、電力引込線・積算電力計の撤去申請

※：電話構内柱の撤去・各戸、電話引込線・保安器の撤去申請

NOTE		47.45	有村和浩建築設計事務所 有村和浩 一級建築士登録番号 第258086号	〒884-0141 鹿児島市谷山中央 7丁目 48-10 TEL 099-263-5337				PROJECT 青戸小学校教職員住宅解体工事		DATE	NO E-01
								STEP 実施設計	TITLE 配置図	SCALE 1/200	

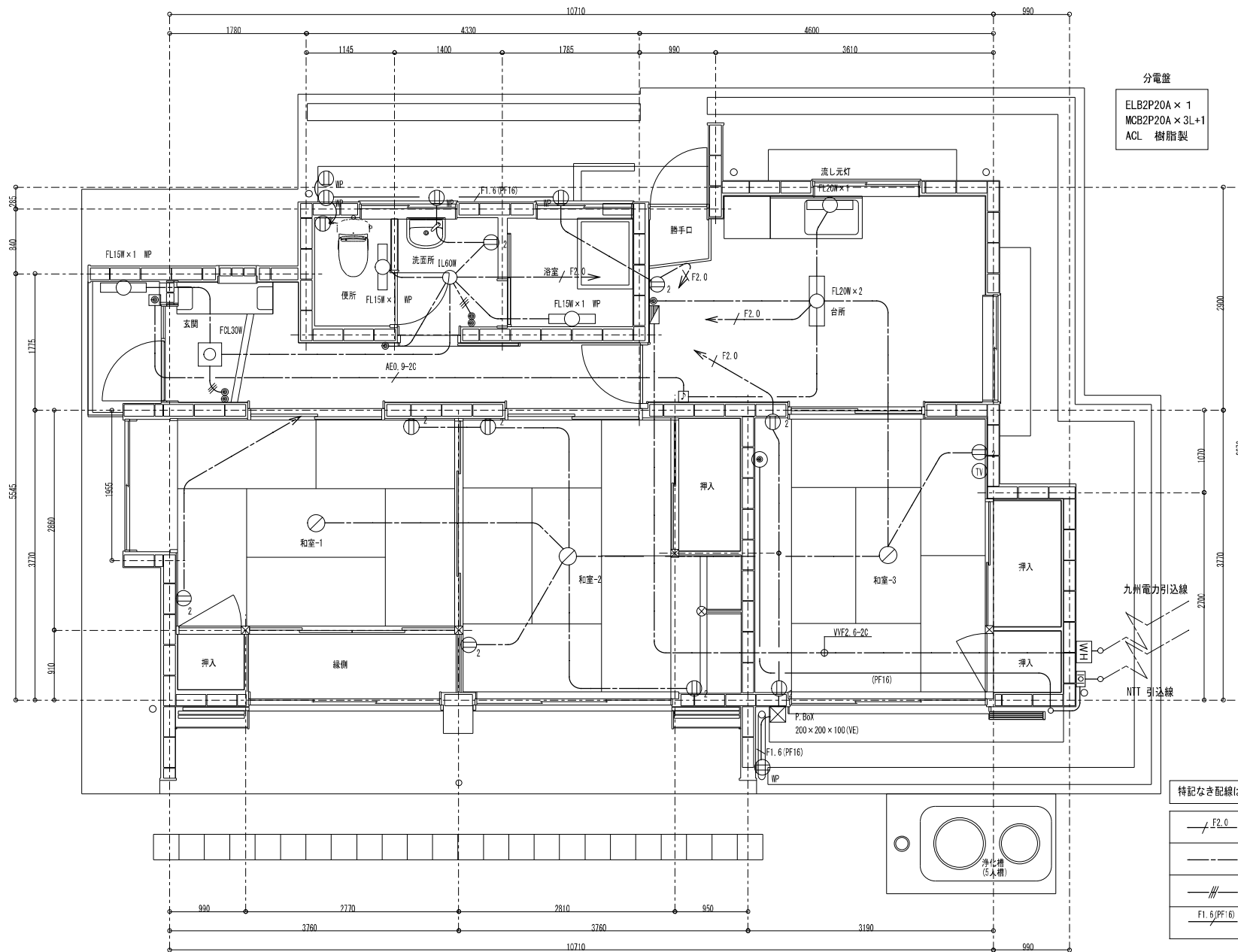

分電盤
ELB2P20A × 1
MCB2P20A × 3L+1
ACL 樹脂製

特記なき配線は下記による。

	VF2. 0-2C コロガシ
	VF1. 6-2C コロガシ
	VF1. 6-3C コロガシ
	VF1. 6-2C (PF16) 露出配管

NOTE

有村和浩建築設計事務所
有村和浩
一級建築士登録番号 第258086号

〒891-0141
鹿児島市登山中央 7丁目 48-10
TEL 099-263-5337

PROJECT

青戸小学校教職員住宅解体工事

DATE

NO

STEP

実施設計

TITLE

教職員住宅校長棟電気配線図

SCALE

1/50

E-04

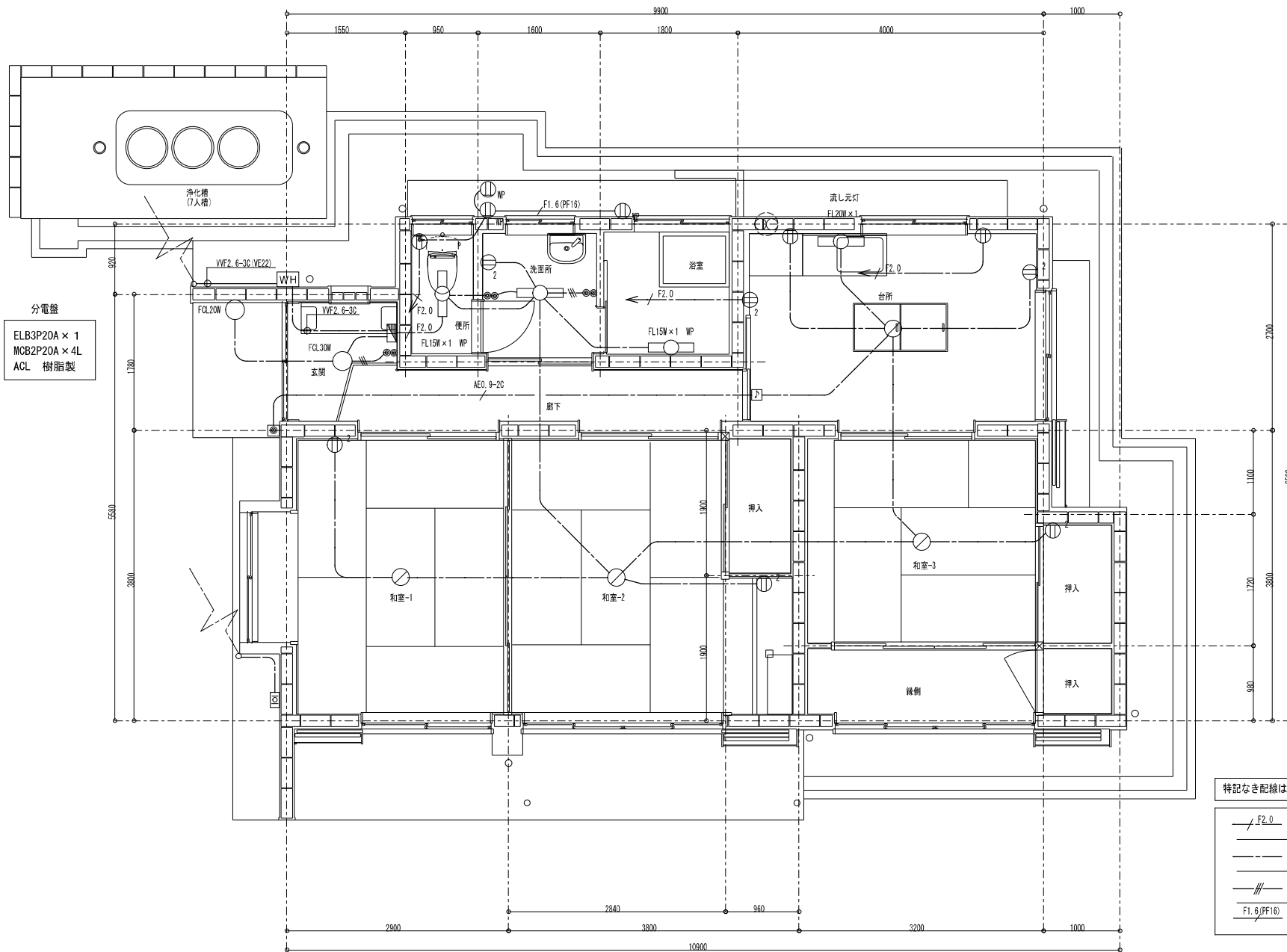

特記なき配線は下記による。

	VWF2.0-2C コロガシ
	VWF1.6-2C コロガシ
	VWF1.6-3C コロガシ
	VWF1.6-2C (PF16) 露出配管

NOTE

有村和浩建築設計事務所

有村和浩
一級建築士登録番号 第250086号

〒891-0141
鹿児島市谷山中央 7丁目48-10
TEL 099-263-5337

PROJECT

青戸小学校教職員住宅解体工事

DATE

NO

STEP

実施設計

TITLE

教職員住宅教頭棟電気配線図

SCALE

1/50

E-05

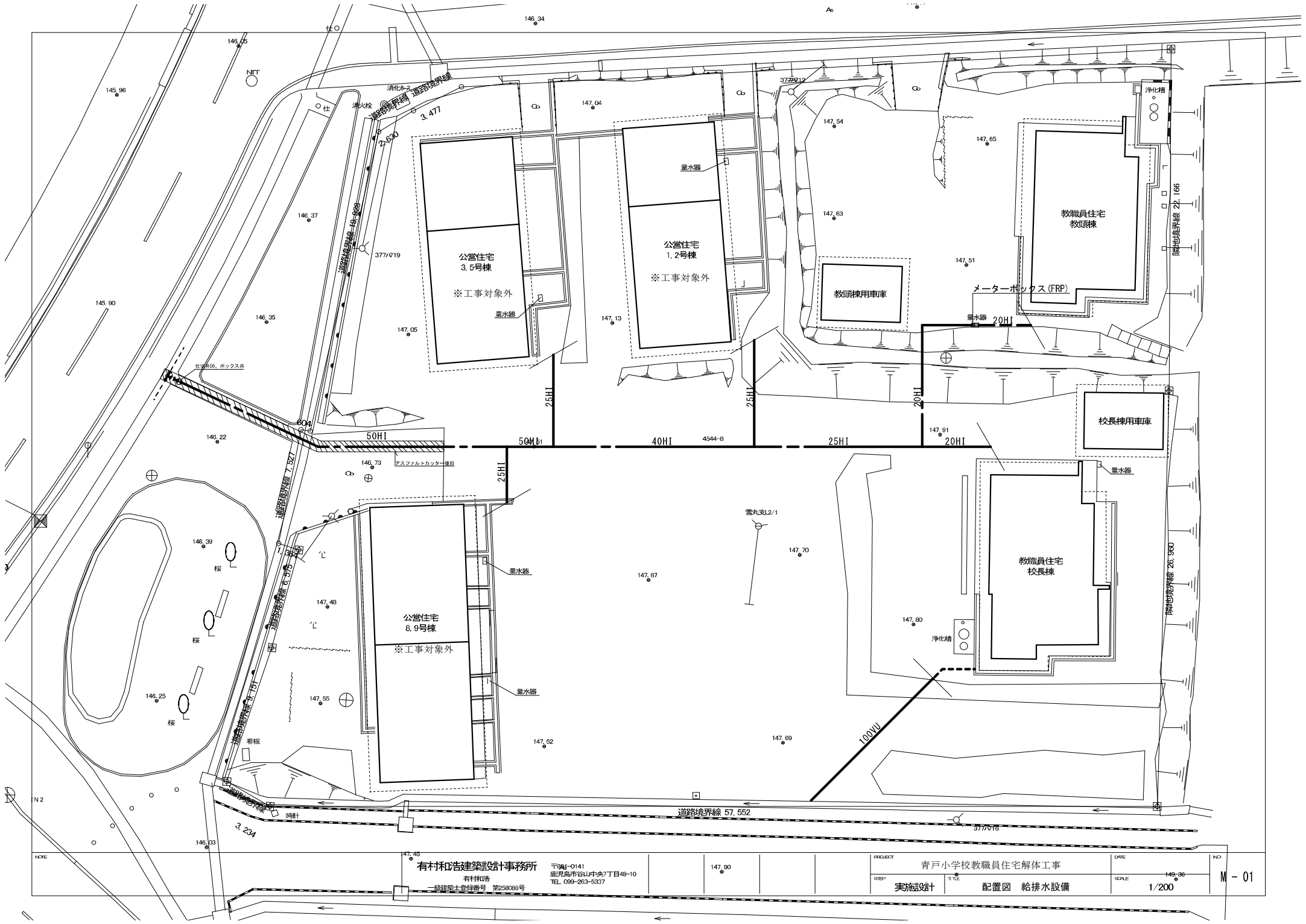

有村和浩建築設計事務所
有村和浩
一級建築士登録番号 第258080号

〒841-0141
鹿児島市中央2丁目48-10
TEL. 099-2653-5337

PROJECT 青戸小学校教職員住宅解体工事
SHEET 実施設計 配置図 給排水設備

DATE 146.96
SCALE 1/200

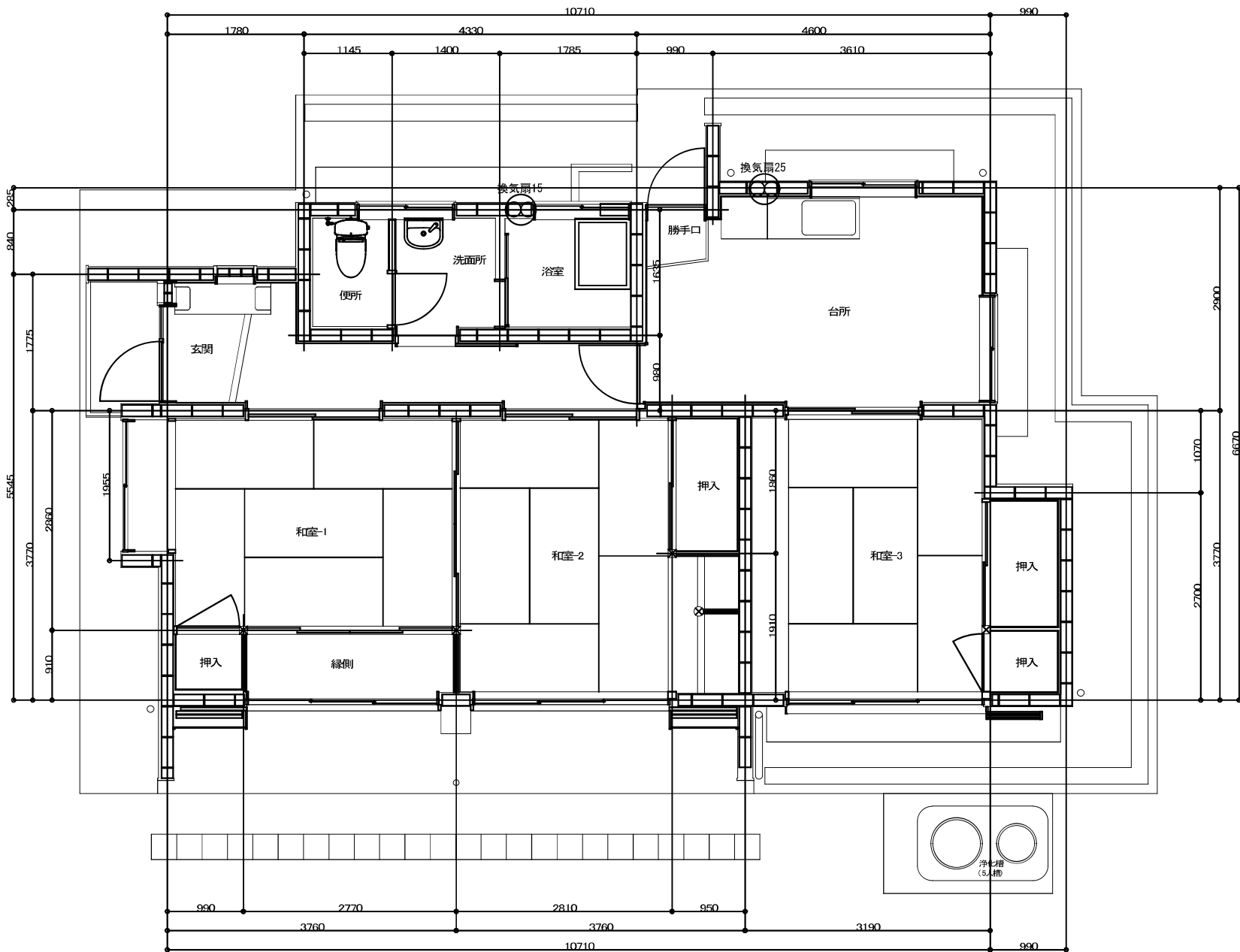

NOTE

有村和浩建築設計事務所
有村和浩
一級建築士登録番号 第258086号

〒891-0141
鹿児島県市谷山中央丁目49-10
TEL. 099-263-5337

PROJECT

青戸小学校教職員住宅解体工事

DATE

NO

SITEP

実施設計

TITLE

教職員住宅校長棟平面図 空調換気設備

SCALE

1/50

M - 08

