催し

福祉・保健医療職場就職ガイダンス

■日時＝2月11日（木・建国記念の日）
・「就活応援セミナー」＝午前9時40分～正午（受付：午前9時～）
・「就職面談会」＝午後1時～4時（受付：午後0時30分～3時30分）
※当日は同会場内に、情報提供・資格取得など相談コーナー設置
※入場無料、履歴書不要ですが、事前申し込みが必要
■場所＝鹿児島サンロイヤルホテル（鹿児島市与次郎1丁目8-10）
■申込期限＝1月29日（金）
詳しくは、問い合わせ先にお尋ねください。
［問・申］鹿児島県社会福祉協議会 福祉人材・研修センター
☎099-258-7888
FAX 099-250-9363

「地域おこし協力隊活動報告会」の開催

お客様と一緒に楽しむ地域も喜ぶ「観光」とは？～今、自分たちができることを考える～

南九州市で活動する地域おこし協力隊が、それぞれの活動分野から見えた本市の「観光」や、自身の描くビジョンについての想いをライブ配信します。

視聴を希望される方は、担当までお問い合わせください。

■日時＝2月17日（水）午後7時～
■場所＝オンライン（ストリームヤード）
■参加者＝地域おこし協力隊：岩崎泰依、福島花咲里、青木健太朗
㈱オコソコ 代表取締役 蔵元恵佑
ゲスト：南薩観光㈱ 村方直己
［問］知 ふるさと振興室 移住定住係
※視聴希望者には、当日のライブ配信30分前にメールにてお知らせします。詳細は、担当までお問い合わせください。

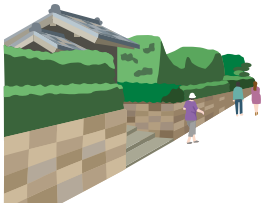

グリーン・ツーリズム民泊・民宿研修会の開催

■日時＝2月21日（日）午前9時30分～
■場所＝知覧文化会館 大会議室

■講師＝東川 隆太郎 氏（かごしまグリーン・ツーリズム協議会研究員）
■内容＝
①農家民宿開業の方法とそのメリット、可能性
②体験プログラムは地域の魅力の表現方法
③最近よく聞く農泊ってなあに
■受講対象＝一般の方々、民泊・民宿の開業を検討している方、興味のある方ならどなたでも大丈夫です
■受講料＝無料
■募集人数＝50人（先着順）
■申込期限＝2月10日（水）
■その他＝新型コロナウイルス感染対策を考慮し実施します。感染状況によっては、事業内容の変更または中止する場合があります。
［申・問］知 商工観光課 観光交流係

「こころ・つむぎの会」の開催

この集いは、自死によって大切な人を亡くされた方が、つらく苦しい気持ちを語り合い、お互いに支え合って生きる力を取り戻す「分かち合い」の会です。匿名でも構いませんので、一人で抱え込まずにご参加ください。

■参加者＝大切な人を自死で亡くされた方（事前予約制）
■日時＝2月21日（日）午後1時30分～3時30分（受付：午後1時～）
■場所＝知覧保健センター
■参加費＝200円（菓子代など）
■申込期限＝2月12日（金）
［問・申］鹿児島県自殺予防情報センター
☎099-228-9558

「こころの健康相談会」の開催

こころの不調やひきこもりなどでお困りの家族・本人を対象に、専門医による無料相談会を開催します（事前予約制）。

■日時＝2月8日（月）午後1時30分～4時30分
■場所＝知覧保健センター
■相談医＝岡村 美和子 先生（南九州さくら病院）
■申込期限＝2月1日（月）
［問・申］加世田保健所
☎0993-53-8001

あなたも観光ボランティアガイドになりませんか

南九州市観光協会では、南九州市内を訪れる観光客の皆さまに「来てよかった」と思い満足していただける『おもてなし』を提供するため、「観光ボランティアガイド」の養成講座を５回に分けて開催いたします。ぜひ、この機会にご参加ください。

■期　　間＝２月 16 日（火）～２月 25 日（木）うち５日間
　　※希望する講座のみの受講で構いません
■対　　象＝観光ボランティアガイドの活動に興味があり、健康な方
■受 講 料＝無料
■申込方法＝電話、FAX にて住所・氏名・電話番号・年齢・受講を希望するガイド名をお伝えください
■申込期間＝１月 25 日（月）～２月 10 日（水）
■申込先・問い合わせ先＝南九州市観光協会
　　（午前８時 30 分～午後５時 15 分）
　　☎ 0993-58-7577　fax0993-58-7578

～ボランティアガイド養成講座日程表～

ガイド名	日　時	集合場所
頴娃方面ガイド（釜蓋神社・番所鼻自然公園）	２月16日（火） 午前９時～午前11時	番所鼻自然公園
知覧武家屋敷庭園ガイド	２月18日（木） 午後１時30分～午後３時30分	知覧武家屋敷庭園群内 西郷恵一郎邸
川辺方面ガイド（磨崖仏）	２月19日（金） 午前９時30分～午前11時30分	岩屋公園駐車場
知覧特攻平和会館周辺の戦跡ガイド	２月22日（月） 午前10時30分～午後４時	知覧特攻平和会館
知覧城ガイド	２月25日（木） 午後１時30分～午後３時30分	ミュージアム知覧

※終了時間は目安です。多少前後する場合もあります。

募集

県障害者スポーツ大会の参加者募集

■日時＝５月16日（日）
■種目＝陸上競技、水泳、アーチェリー、卓球、フライングディスク、ボウリング
■日時＝５月23日（日）
■種目＝ボッチャ
■会場＝白波スタジアム、ハートピアかごしま、県立サッカー・ラグビー場、サンライトゾーン
■参加資格＝県内に居住する13歳以上の身体障害者、知的障害者、精神障害者で手帳の交付を受けている方またはその取得の対象に準ずる障害のある方（ただし医師の診断で出場可能と認められた方）
※障害種別や部位等により参加できる種目が異なります。
■申込期限＝２月５日（金）
［申・問］川 福祉課 障害福祉係

ご意見をお寄せください！
南九州市学校施設長寿命化計画のパブリックコメント募集

■**募集期間**＝2月10日（水）～3月11日（木）まで

○計画案は川辺庁舎教育総務課および頴娃・知覧支所市民生活係、市ホームページでご覧になれます。

○計画に対する意見は、所定の意見書に記入の上、持参いただくか、郵送、FAXまたは電子メールで提出してください。

※意見書の用紙は、川辺庁舎教育総務課および頴娃・知覧支所市民生活係にあります。または、市ホームページからもダウンロードできます。

■**計画案**＝南九州市学校施設長寿命化計画

■**計画内容**＝本市の学校施設は、半数が建築後40年以上経過しており、今後多くの施設が更新時期を迎えることとなります。

学校施設を将来にわたって長く使い続け、今後の更新経費の縮減や予算の平準化を図るため学校施設の長寿命化計画を策定します。

■**意見の提出先**＝南九州市教育委員会　教育総務課（川辺庁舎）

［担当］川 教育総務課 総務係

お知らせ
2月は猫の適正飼養推進月間

県は、猫の繁殖時期が始まる2月を「猫の適正飼養推進月間」と定め、猫の終生飼養および適正飼養を呼びかけています。猫の飼い主は、ルールを守って飼いましょう。

1 終生飼養

「飼えなくなった」という理由で保健所に引き取り依頼をする前に、新しい飼い主を探すなど、飼い主としての責任を果たしましょう。

2 適正飼養

■**室内で飼いましょう**

猫を室内で飼うことで交通事故、争いによるケガ、感染症などの危険から守ることができます。また、ふん尿や、ごみを荒らす、鳴き声がうるさいなど、猫による周辺住民への被害をなくすことは、飼い主の責務です。

■**不妊・去勢処置をしましょう**

不妊・去勢処置をしないでいると、知らない間に子猫が産まれることがあります。責任を持って世話ができる頭数なのかをよく考えましょう。

■**所有者明示をしましょう**

飼い猫だと分かるように、しっかりと所有者明示（身元表示）をしましょう。たとえ室内飼いであっても、開いたドアから逃げてしまうことも考えられます。

［担当］川 市民生活課 生活衛生係
頴・知 支所 市民生活係

生ごみ処理機の購入助成制度があります！

市では、生ごみ処理機等（コンポスト含む）を購入された方に購入金額の半額を助成（上限額2万円）する制度があります。年度内に購入をされた方、購入を検討されている方は、担当係までお問い合わせください。

また、生ごみ処理機の購入を検討されている方に無料で貸し出し事業を行っています。併せてご活用いただき、生ごみの減量化にご協力ください。

①生ごみ処理機等購入補助金
・市内に居住する方
・税などの滞納がない方
・当該年度に助成を受けていない方
・購入金額の半額を助成（上限額2万円）

※予算には限りがありますので申請前にお問い合わせください。

②生ごみ処理機貸出事業
・市内に居住する20歳以上の方
・処理機を適正に維持管理できる方
・簡単なアンケートに協力できる方
・貸出期間は原則4週間以内

［担当］川 市民生活課 生活衛生係
頴・知 支所 市民生活係

指定ごみ袋が破損交換できます！

南九州市の指定ごみ袋を作成している、有限会社サニテック製のごみ袋が破れやすいとの意見が寄せられています。

サニテック製のごみ袋を使用し、破損してしまった場合は、新しいごみ袋と交換します。

交換は、1束単位になりますので、破れたごみ袋と、つながっていた束をお住いの地域の担当係または購入した店舗へご持参ください。

［担当］川 市民生活課 生活衛生係
頴・知 支所 市民生活係

「あなたの取組を応援します！」サポート補助金

コロナ禍における集客などの「新たな取組」に補助します。

・感染防止をしっかりしてお客様に安心して来店してもらいたい！
・店主や有志などでイベントを開催して集客を図りたい！などなど・・・

［問］知 商工観光課 商工水産係／観光交流係

ご確認ください！障害者控除の認定手続き

介護保険の介護認定を受けている方で、身体障害者手帳などの交付を受けていない方でも、要介護等認定調査による日常生活自立度などにより、所得税や市・県民税の障害者控除の認定を受けられる場合があります。

障害者控除の認定を受けるには申請が必要です。詳しくは、担当係にお問い合わせください。

［担当］川 長寿介護課 介護保険係
頴・知 支所 福祉係

子ども医療費窓口無料化の対象児童の年齢を拡充（住民税非課税世帯の方）

医療機関等の窓口で自己負担分の支払いが不要となる子ども医療費給付事業の対象児童の年齢を拡充します。

■**改正の時期**＝令和3年4月1日以降の診療分から

■**対象児童**＝南九州市に在住する住民税非課税世帯の18歳（高校卒業）までの子ども

■**申請方法**＝対象となる方には郵送にて通知をしています。担当係の窓口で手続きをしてください。（現在、他の医療費助成制度を利用されている方も対象となる場合があるため、確認してください）

※子ども医療費助成事業（医療機関等で一度支払った医療費の自己負担分を保護者の口座に払い戻しする事業）の対象児童年齢は15歳（中学校卒業）までとなっており変更はありません。

［担当］川 福祉課 子育て支援係
頴・知 支所 福祉係

【国民健康保険】新型コロナウイルス感染症による傷病手当金適用期間が延長しました！

国民健康保険加入者で新型コロナウイルス感染症に感染、または発熱などの症状があり感染が疑われた場合に、療養のため労務に服することができなかった方（給与などの支払いを受けている方に限る）へ傷病手当金が支給されます。後期高齢者医療保険加入者も同様の扱いです。

詳しくは、広報紙6月号または市ホームページをご覧ください。

■**適用期間**＝**【変更後】令和2年1月1日～令和3年3月31日**の間で療養のため労務に服することができない期間（入院が継続する場合などは、最長1年6カ月まで）

［担当］川 健康増進課 保険係

住民税申告会場でマイナンバーカードの申請を受け付けます！

令和３年２月より始まる、「令和３年度市県民税・国民健康保険税等申告」の会場において、マイナンバーカードの申請を受け付けます。

顔写真の撮影と暗証番号を決めるだけで、簡単に手続きできます。

申請は必ず本人がお越しください。代理人による申請はできません。

日程は、１月に各世帯に配布された「申告日程表」をご確認ください。

■申請に必要なもの
- 個人番号カード交付申請書（お持ちの方のみ）
- マイナンバー通知カード（緑色の紙カード）
- 住民基本台帳カード（お持ちの方のみ）
- 身分証明書（運転免許証などの顔写真付きであれば１点、健康保険証・年金手帳などは２点必要です）
- 印鑑

日曜開庁でマイナンバーカードの交付や申請をサポートします！

マイナンバーカードの交付や申請をサポートするため、日曜開庁による臨時窓口を開設します。
平日に市役所へ行くことが難しい方は、ぜひこの機会にご利用ください。

■**開設日時**：**2月14日(日) 8：30～12：00**
3月14日(日) 8：30～12：00

■**開設場所**：頴娃・知覧・川辺庁舎の市民係および市民生活係

※カードの受け取りに来られる方は交付通知のハガキと必要書類をご持参ください。

※マイナンバーカードに関すること以外は受け付けられません。

［問］川 市民生活課 市民係　頴・知 支所 市民生活係

サツマイモ基腐病について

平成30年12月に病原菌が判明した「サツマイモ基腐病」については、令和２年産において発生が急激に拡大し甚大な被害となりました。現時点では、本病害に対しては総合的な対策が必要です。基本技術の励行・土づくり（地力向上）に取り組んでいただきますようお願いします。

1　ほ場に病害を入れない

(1)　健全種いもの確保・選別・消毒
(2)　健全な育苗ほ場の確保
(3)　育苗中の発病種いもの除去
(4)　苗消毒

2　ほ場で被害を広げない

(1)　排水対策
(2)　生育初期の発病株除去
(3)　薬剤による予防
(4)　早掘り作型への移行

3　残りかすを残さない

(1)　さつまいも残りかすの分解促進
(2)　被害が大きいほ場は休作・輪作

▲基腐病の被害を受けたコガネセンガン

▲基腐病の被害を受けた畑

【問い合わせ先】

○いぶすき農業協同組合　西部経済課　☎0993-36-1134
○南薩地域振興局農政普及課　☎0993-52-1346
○南さつま農業協同組合　知覧支所　☎0993-84-1185
川辺支所　☎0993-56-1128
○南九州市役所農政課生産流通指導係　☎0993-36-1111

第１児童館からのお知らせ

市立第１児童館は、親子で遊べる場所として、平日（長期休み期間を除く）の午前中を開放しています。
遊具遊びや室内遊びの場所として、ぜひご活用ください。
また、自主事業として幼児育成事業と放課後健全育成事業を実施しています。自主事業の利用を希望する場合は、事前の登録が必要です。開館日に下記連絡先へご相談ください。

		施設の開放	幼児育成事業（自主事業）	放課後健全事業（自主事業）
内　容		親子で遊べる場所として開放。（保護者の同伴が必要です。）	おおむね３歳以上の幼児を短時間預かり、また保護者の子育てに関する支援を行う。	保護者が就労などにより昼間家庭にいない小学校に就学しているおおむね12歳未満の児童を対象に授業の終了後、適切な遊びおよび生活の場を与えて児童の健全な育成を図る。
利用時間	月～金	午前９時～正午		午後１時～午後６時
	土	×		午前８時30分～午後５時
	長期休み	×		午前８時30分～午後６時
事前登録		不要	必要	
利用料		不要	月額　2,000円	月額　3,000円
				夏休み　5,000円
				冬・春休み　1,000円

連絡先　第１児童館　☎0993-56-1318

[担当] 川 福祉課 子育て支援係

市役所新庁舎の建設について

南九州市は、平成 19 年 12 月 1 日に誕生し、これまで旧 3 町の融和と一体感の醸成を図りながら行政運営を行ってまいりました。

本市の 3 庁舎は、ともに築後 50 年以上が経過し、老朽化により安全性や機能性が確保されているとは言えず、今後、大きな災害が発生した場合、救援、支援、復旧などのさまざまな活動に支障をきたすことが予想されます。

そこで、市では市庁舎の在り方市民検討委員会からの提言を受けて、検討を進めていくこととしていました新庁舎の建設について、国の支援も得られる合併推進債を活用し、取り組みを進めていくこととしました。これに伴い、令和 3 年 1 月から総務課内に新庁舎建設準備係を設けましたのでお知らせします。

今後は、市民の皆さまのご意見を伺いながら、新庁舎建設基本構想の策定などに向けて取り組んでいく予定です。

市民の皆さまへは、広報紙、市ホームページおよび説明会などを通じて、スケジュールをはじめ必要な情報について順次お知らせしていきます。

～市役所庁舎の現状～

建設年は、各庁舎の本庁舎建設年

庁舎	建設年	経過年数(令和 3 年時点)
頴娃庁舎	昭和44年(1969年)	52年
知覧庁舎	昭和38年(1963年)	58年
川辺庁舎	昭和42年(1967年)	54年

現在の庁舎

▲知覧庁舎

▲頴娃庁舎

▲川辺庁舎

[担当] 知 総務課 新庁舎建設準備係

県営住宅空き家待ち順位登録者募集

南九州市・枕崎市・南さつま市の県営住宅については、抽選により登録した空き家待ち順位に従って入居の案内をしています。

つきましては、空き家待ち順位を決める抽選を実施しますので、入居を希望する方は鹿児島県営住宅指定管理者、(株) オーリック不動産南さつま支店へ申し込んでください。

【申込書配布・受け付け】

■日時＝２月１日(月)～ 26日(金)　午前８時 30 分～午後５時 30 分

■場所＝鹿児島県営住宅指定管理者（株）オーリック不動産 南さつま支店（南さつま市加世田地頭所 1707-1）

【抽選】

■日時および場所＝３月９日(火)　午前10時～　　南薩地域振興局3階会議室

【空き家待ち順位の登録有効期限】

令和３年４月１日～令和４年３月 31 日まで

【抽選を募集する団地】

南九州市（打越団地・ウッドタウン知覧団地・ウッドタウンえい団地）

枕　崎　市（枕崎団地）

南さつま市（武田団地・唐仁原団地・小松原団地・内山田団地・万世団地・ハーモニー団地・ウッドタウン笠沙団地・ガーデンヒルズ金峰団地）

[問] 鹿児島県営住宅指定管理者　(株) オーリック不動産 南さつま支店　☎ 0993-52-1755

市営住宅『牧之内団地公営住宅』の入居者募集

現在、建設中である『牧之内団地公営住宅』の入居者募集受け付けを次のとおり実施します。今回の募集は単身（60歳以上や障害者手帳をお持ちの方などに限る）もしくは２人の世帯に限ります。その他、所得等の入居資格要件がありますので、詳しくは南九州市ホームページを参照されるか、建築住宅課市営住宅係までお問い合わせください。

■団地名	牧之内団地公営住宅（南九州市頴娃町牧之内 1667 番地 1）
■構造及び間取	木造平屋建て４戸長屋（1DK）
■募集戸数（予定）	３戸
■募集受付期間（予定）	令和３年２月 22 日（月）～３月５日（金）　※土・日・祝日は除く ※申込者多数の場合は令和３年３月 19 日（金）に抽選を行います。
■入居開始日	令和３年４月１日（木）
■家賃（予定）	おおむね月額　16,200 円～ 24,100 円 （入居者の所得等によって家賃は異なります。）

[担当] 知 建築住宅課　市営住宅係

第 68 回鹿児島県下一周市郡対抗駅伝競走大会の沿道での応援自粛について（お願い）

２月 13 日（土）から 17 日（水）の５日間にかけて、「第 68 回鹿児島県下一周市郡対抗駅伝競走大会」が開催されます。今大会は、新型コロナウイルス感染症拡大防止の観点から、沿道での観戦・応援の自粛をお願い申し上げます。

※当日は周辺道路の混雑が予想されますので、付近を通行予定の方はご注意ください。

○各中継所通過予定時刻

第１日目（２月13日）	
西頴娃	12：35
松ヶ浦	13：09
赤石鉱山	14：19
知覧	15：01

[担当] 川 保健体育課 スポーツ推進係

常設人権相談所

差別、いじめ、セクハラ、パワハラなど、人権に関する問題でお困りの方は、法務局の人権相談をご利用ください。なお、人権相談は、電話または鹿児島地方法務局知覧支局で受け付けておりますので、お気軽にご利用ください。

「みんなの人権 110 番」

☎ 0570-003-110（平日８:30 ～ 17:15）

[問] 鹿児島地方法務局 知覧支局

☎ 0993-83-2208

２月の悩み相談室

家庭や職場、子育てや介護、DV やセクハラ、ジェンダー、LGBTQ のことなど悩みを抱えている方、どんなことでもお気軽にご相談ください。専門のカウンセラーが相談に応じ、秘密は固く守られます。

■相談日時＝２月 20 日（土）午後１時～５時（１人 50 分程度）

■場所＝ちらん夢郷館

■完全予約制＝毎月１回開催されます

予約受付時間　午前９時～午後５時（土日・祝日を除く）

☎ 0993-83-2511（相談室予約専用内線 2222）

[担当] 知 企画課 まちづくり推進係

申告相談会場などのご案内

税務署が開設する申告相談会場は、次のとおりです。
〈開設場所〉　知覧税務署　１階会議室（南九州市知覧町郡 6212 番地）
〈開設期間〉　２月 16 日（火）から３月 15 日（月）まで（土、日、休祝日を除く。）
〈受付時間〉　午前９時から午後４時まで

知覧税務署（電話 0993-83-2411）※自動音声案内
確定申告に関するご相談は、「０」番を選択してください。「確定申告電話相談センター」におつなぎします。（１月 14 日（木）から３月 15 日（月）まで）

新型コロナウイルス感染症対策にご協力をお願いします

知覧税務署では、感染症の感染拡大防止の観点から、以下のお願いをしております。感染拡大防止策へのご理解とご協力をお願いします。

○　咳・発熱などの症状がある方や体調のすぐれない方は、来場をご遠慮いただいております。
　申告相談会場では、入口で検温を実施し、37.5℃以上の発熱が認められた場合は、入場をご遠慮いただき、後日の来場をお願いする場合があります。

○　来場者の皆さまの健康と安全を考慮し、職員の手洗い・うがいやマスク着用など、感染予防策を講じています。来場者の皆さまについても、手洗いやマスクの着用など、感染予防へのご協力をお願いします。

○　来場者の皆さまの申告相談会場の滞在時間を極力短くするために、収支内訳書や医療費の明細書などの関係書類は、事前に作成の上、来場していただくようお願いします。

○　令和２年分の申告相談会場では、混雑を回避するため、入場の際に「入場整理券」が必要となります。
　入場整理券は、申告会場で当日配付のほか、オンラインで事前発行することもできます。入場整理券により、時間帯ごとの案内人数を設定させていただくほか、配付状況によっては、後日の来場をお願いする場合があります。

○　多くの方がお越しになる申告相談会場ではなく、ぜひ、ご自宅から e-Tax をご利用ください。申告書はご自宅からパソコンやスマートフォン、タブレットから国税庁ホームページを利用して作成し、e-Tax による送信または印刷して郵送などにより提出することができます。

詳しくは、国税庁ホームページ（http://www.nta.go.jp/）をご覧ください。

積雪時の通行の安全確保について（お願い）

雪による通行の障害が発生しやすい季節になりました。積雪時には道路の除雪作業を行いますが、全ての道路の除雪を行えませんので、タイヤチェーン・冬用タイヤの装着をして外出するようお願いします。また、積雪時の不要不急の外出は控えるなど通行の安全確保にご理解、ご協力をお願いします。

［担当］知 建設課 維持係

見守り新鮮情報

長期間のカセットボンベガス漏れに注意！

ひとことアドバイス

●カセットボンベは、製造から長期間経過したり、保管環境が悪かったりすると、内部パッキンの劣化などによってガス漏れする可能性があり大変危険です。
●使用期限の目安は製造後約7年とされています。製造年月日を確認してから使用しましょう。製造年月日が分からないものや金属部分に変形やさびが見られるものは使用をやめましょう。
●先端のキャップを付けた状態で、直射日光の当たらない40℃以下の湿気の少ない場所で保管しましょう。
●空になったカセットボンベは、お住まいの自治体のルールに従って廃棄しましょう。古いボンベやガスが残っている状態で処分したい場合は、製造事業者等へ問い合わせましょう。

【お問い合わせ】　南九州市消費生活センター（知 商工観光課内）

なんと！総勢
273名に
当たる！

ぐるり南薩巡りスタンプラリー

8ヶ所巡って
チャンス
3倍！

＼スマホで参加！／

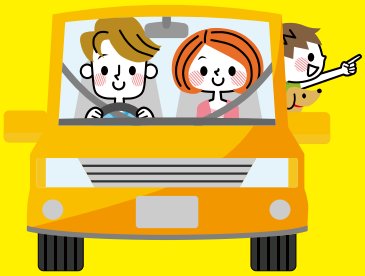

開催期間
令和2年
12/19 SAT
令和3年
2/21 SUN

観光スポットを巡って抽選で景品をGet！

A賞

スタンプを
8個
集めて応募！

Nintendo Switch×3名様

Nintendo Switchのロゴ・Nintendo Switchは任天堂の商標です。

B賞

スタンプを
5個
集めて応募！

枕崎セット×5名様
（枕崎天然マグロ、カツオ＋枕崎市特産品）

指宿セット×5名様
（上高原の黒豚しゃぶしゃぶ＋指宿市特産品）

南さつまセット×5名様
（小田牛ロース＋南さつま市特産品）

南九州セット×5名様
（かわなべ牛サーロイン＋南九州市特産品）

※賞品画像は、イメージ画像になります。内容については、変更になる場合がございます。

C賞

クオカード1,000円×250名様

スタンプを
3個
集めて応募！

感染症対策（マスク着用等）をしっかりして
楽しくスタンプを集めよう！
詳しいスタンプスポットの場所はHPを見てね！

お問い合せ　ぐるり南薩巡りスタンプラリー事務局（MBC開発）
TEL099-295-0841　主催／鹿児島県南薩地域振興局

参加はコチラから